



PARTENOPHIL

VENDITA su OFFERTA

SENZA COMMISSIONI

PARTENOPHIL - Via Giustiniano 283 (Interno Stazione Piave) 80126 - NAPOLI IT

Tel. +39.081.64.24.08 - Fax +39.081.64.24.08 - e.mail : info@partenophil.com - web : www.partenophil.com

AREA ITALIANA

EUROPA

OLTREMARE

www.partenophil.com

Chiusura

Mercoledì 25 Ottobre 2017

- www.partenophil.com - www.partenophil.com - www.partenophil.com -



471



18



209



585



215



191



400



Filatelia Partenophil.com

Via Giustiniano 283
(Interno Stazione Piave)
80126 - Napoli NA, Italy
Tel. Fax: +39 081 64 24 08
Email : info@partenophil.com

**VENDITA SU OFFERTA
SENZA COMMISSIONI**

**CHIUSURA
MERCOLEDI 25 OTTOBRE 2017**

VISIONE DEI LOTTI DAL 25 SETTEMBRE AL 23 MARZO SU APPUNTAMENTO

GENNARO TODISCO

Via Giustiniano 283 (Interno Stazione Piave) - 80126 Napoli Italia

TEL.+39 081.64.24.08 FAX.+39 081.64.24.08 EMAIL info@partenophil.com cell. +39 339.20.53.51

P.IVA 07770540636 - C.F. TDSGNR76L28839M



CONDIZIONI DI VENDITA

VENDITA AL MAGGIOR OFFERENTE SENZA SPESE E COMMISSIONI

DESCRIZIONE - Tutto il materiale offerto nel presente catalogo si intende GARANTITO e AUTENTICO, Le foto costituiscono parte integrante della descrizione per ciò che riguarda i margini, a dentellatura, la centratura, annullamenti ect.

NUMERAZIONE - La numerazione indicata nella descrizione dei lotti e quella dei cataloghi SASSONE per l'area italiana, UNIFICATO per l'Europa incluse le Aree dell'ex Unione Sovietica, i Territori della ex Jugoslavia, e USA. YVERT & TELLIER per l'Europa Occidentale e Oltremare. L'uso di altri cataloghi viene indicato specificatamente.

LOTTI VENDUTI - Ogni lotto è venduto al maggior offerente, al prezzo dell'offerta precedente maggiorato al massimo del 10%. In caso di un'unica offerta il prezzo di aggiudicazione sarà pari al prezzo di base. In caso di due offerte uguali il lotto sarà aggiudicato all'offerta pervenuta per prima. Non vi sono spese di commissioni, o di qualunque altro tipo. Gli ordini potranno essere inviati per posta, posta elettronica o per fax utilizzando l'apposito modulo allegato da compilare in ogni sua parte. Il prezzo di aggiudicazione è comprensivo di IVA in vigore.

PERIZIE & GARANZIE - Indipendentemente da quanto indicato, TUTTI i valori di maggiore pregio sono firmati e/o corredati di certificati fotografici redatti da noti periti filatelici nazionali e internazionali. A maggiore tutela dell'acquirente è prevista la possibilità di restituire, entro 10 giorni, i lotti che non risultassero di pieno gradimento con immediato rimborso della somma versata.

SPEDIZIONI - La spedizione verrà effettuata a 1/2 assicurata convenzionale a rischio e pericolo del committente.

Per acquisti inferiori a € 200,00 aggiungere € 10,00 per spese di spedizione.

PAGAMENTI - Il pagamento dovrà essere effettuato al ricevimento della nota di aggiudicazione a mezzo assegno bancario o bonifico su Banca Caripama filiale di Napoli

Iban: IT13 Y062 3003 5100 0005 6690 865. **Bic:** CRPPIT2P547. **Conto Corrente Postale n. 67568030** intestato a Gennaro Todisco

PayPal (per PayPal è richiesta una maggiorazione del 5% sull'importo totale riportato in fattura).

VENDITE RATEALI - A clienti conosciuti o comunque referenziati offriamo la possibilità di acquisto dilazionato fino a quattro mesi. Non sono previste maggiorazioni al di sopra dei prezzi di realizzo. Per ulteriori informazioni contattateci ai numeri +39 081 642408 - +39 3392053351.

FORO COMPETENTE - Per ogni controversia il foro competente è quello di Napoli.

Per quanto non offerto nel presente catalogo si evadono mancoliste. Richieste particolari, possono essere reperite alle migliori condizioni di mercato.

ACQUISTI - Siamo interessati all'acquisto di francobolli medi e rari di tutto il mondo classici e moderni, collezioni avanzate ed interi stocks.

Materiale da inserire nel prossimo catalogo di vendita.

Tutti i prezzi del presente catalogo sono espressi in **euro**

TERMS OF SALE

SALE TO THE HIGHEST BIDDER WITHOUT FEES AND COSTS

The lots do not concealed defects and are described with the greatest care and good faith. As to the photographed ones, the reproduction has a conclusive value for the general aspect of the price, with a particular regard to the margin, indentation, and annullament.

The numeration of the stamps is the one Sassone catalogue for Italy, European countries USA and countries ex URSS catalogue Unificato. Yvert & Tellier for oversea countries, except for different indication in the single lot.

Lots are sent by a registered letter. The risks of their forwarding wil be in any case at the purchaser's expenses, therefore the delivery of the lost in considered as having place with the presentation of the Napoli post office receipt.

Possible complaints must reach us within the tenth day from te reception of the lots. The claim on the authenticity of the lot purchased must be accompanied by the written statements of at least three qualified experts, having already established the principle according to which the defects described cannot represent the object of a claim. In case of contro-versy the competent court is the one in Napoli.

All Prices are in **euro** currency €

ABBREVIAZIONIE E SIMBOLI

- ** Nuovo con gomma integra
- * Nuovo con traccia di linguella
- (*) Nuovo senza gomma
- Usato
- △ Usato su frammento
- ✉ Lettera, busta
- SPL Esemplare molto bello

ABBREVIATIONS AND SYMBOLES

- ** New with integral rubber
- * New with trace of hinge
- (*) New without rubber
- Used
- △ Used on frangment
- ✉ Letter, envelope
- SPL Copy much beautiful on







80

81

82

85

84

88

87

86

89

90

91

92

93

94

83

96

101

102

97

98

100

99

95

103

104

105

106

108

107

111

115

112

117

118

116

124

122

123

119

125

127



128

131

132

139

137

126

133

156

144

151

150

149

146

142

152

143

153

155

154

157

145

148

147

161

162

172

173

176

158

159

168

170

174

169

165

166

167

163

039

171

160

175

136

037



038



192

203



617



178

177



164



179



180



183



182



181



184



185



186



187



189



208



193



194



195



190

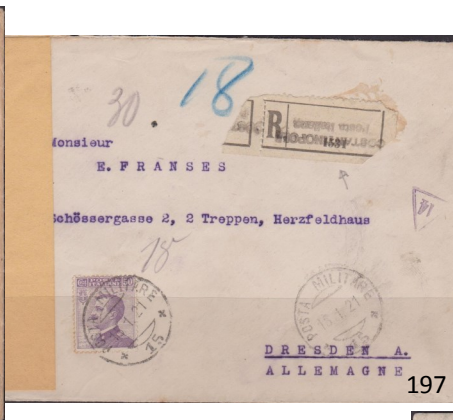

197



198



199



200



201



210



202



204



205



206



207



209



191



231



239



240



211 212 213 214 215 216 217



218



219



220



222



221



223



226



227



224



235



228



233



234



232



229



230



237



238



243

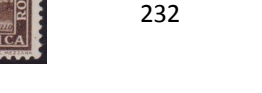

232



242



241



246



249



247



251



244



250



252

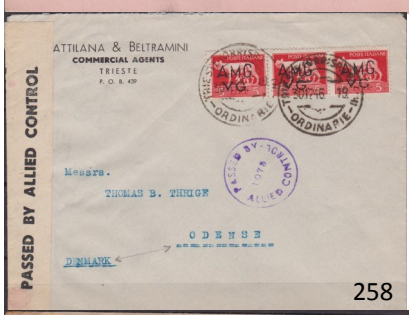
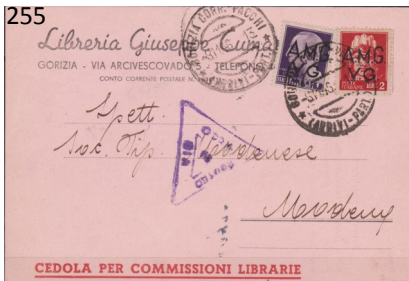



339



294



287



289



303



286



297



304



293



288



296



292



298



299



305



306



307



308



309



301



310



311



313



322



319



318



317



315



605



316



324



323



320





335



392



393



382



367



331



341



349



385



384



383



312



618



325

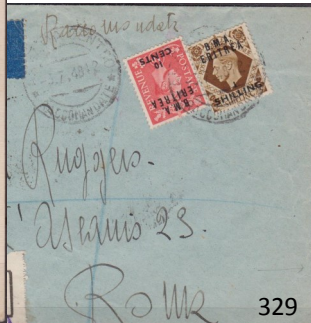

329



327



330



314

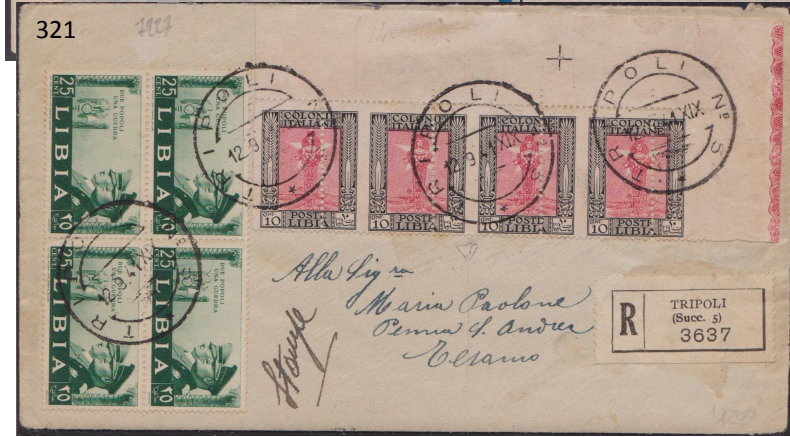

321



395



400



326



404



405



406



407



402



403



401



414



419



415



423



408



521



425





426



437



417



429



416



445



430



431



428



433



434



444



436



438



443



439



460



440



441



442



432



445



455



448



447



449



446



454



450



456



458



451



457



464



Centenario del 1° Francobollo dello Stato Pontificio 1852 - 1952



462



463

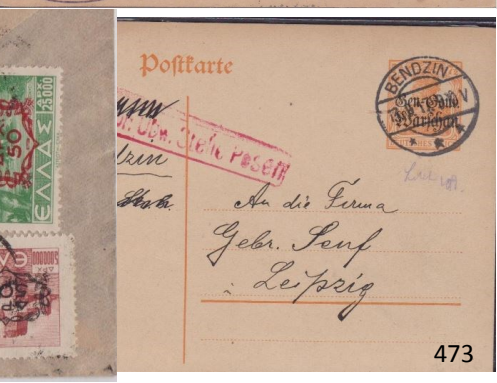
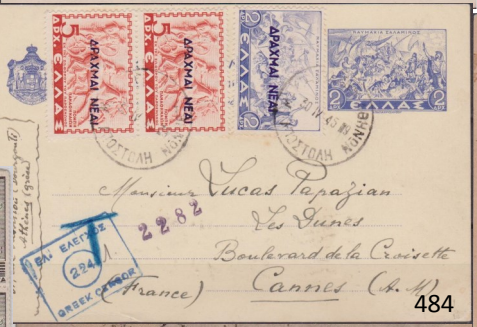
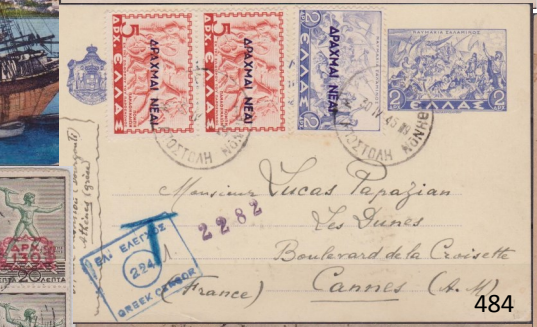
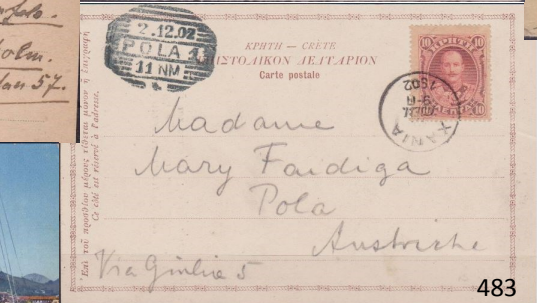
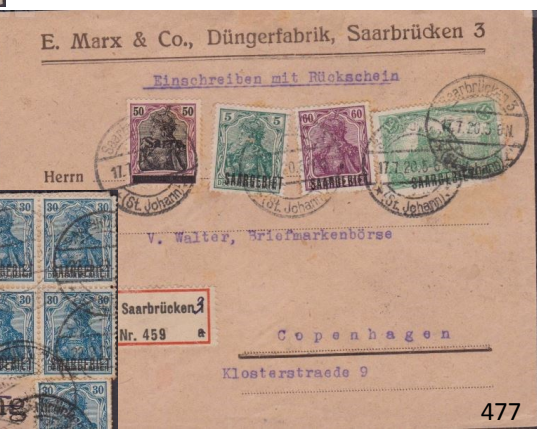





581



596



563



595



573



568



591

434



582



540

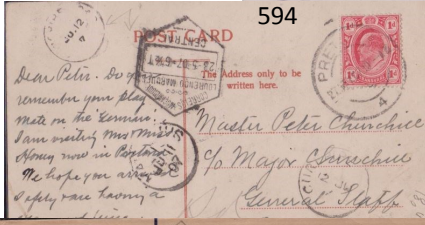

594



578



576



577



571

580

587



590

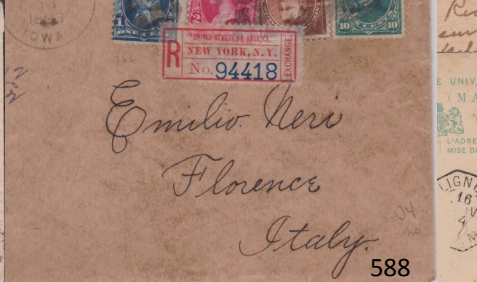

588



572



589

546



583



592



579



593



561



559

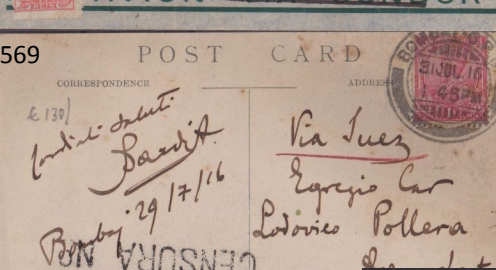
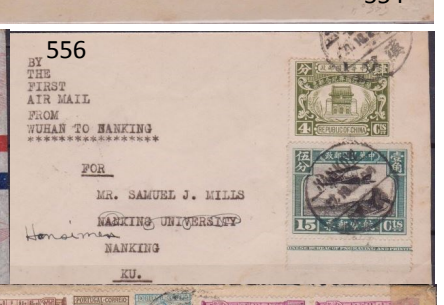
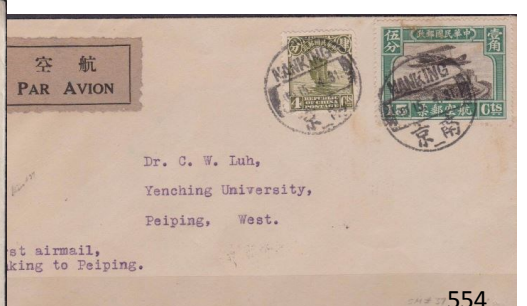
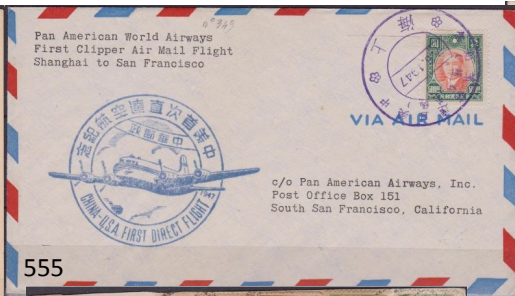

MERCOLEDI' 25 OTTOBRE 2017

LE OFFERTE DEVONO PERVENIRE ENTRO LE ORE 15:00

LOMBARDO VENETO

001	✕	Lettera del 28.11.55 da Milano diretta a Mantova, affrancata con 30 c. 7c. Firma Sorani. SPL.....	130
002	✕	Lettera da Rovigo diretta a Mantova, affrancata con 30 c. 7d. Firma Sorani. SPL.....	60
003	✕	Lettera da S. Maddalena diretta a Mantova affrancata con 5 s. (n. 25 annullo 3 punti). SPL.....	50
004	✕	Lettera da Ostiglia diretta a Mantova affrancata con 5 s. I tipo. SPL.....	60
005	✕	Lettera da Venezia diretta a Torino affrancata con coppia 2 s. giallo + 10 s. azzurro (n. 37+39). SPL.....	300
006	✕	Lettera da Venezia diretta a Mantova affrancata con 2 s. isolato (n. 36). SPL.....	150
007	✕	Lettera da Viadana diretta a Mantova affrancata con 15 c. rosso II tipo, stampa povera con difetto di stereotipo. SPL.....	140
008	✕	Lettera da Venezia diretta a Milano, affrancata con coppia del 3 s. verde + 10 s. azzurro (n. 37+39). SPL.....	250

MODENA

009	*	1852 - Segnatasse 10 Cent. Nero n. 1a. Cert. Chiavarello. Cat. € 1800. SPL.....	350
-----	---	---	-----

NAPOLI

010	○	1858 - 20 gr. Rosa brunastro n. 12. Cert. Chiavarello. Cat. € 1250,00. SPL.....	220
011	○	1860 - Croce di Savoia 1/2 t. azzurro (n. 16h) privo di filigrana Cert. A. Diena / Biondi. Cat. € 9000,00. SPL.....	1800

PARMA

012	(*)	1852 - 80 Cent. Bistro oliva senza gomma n. 18. Cert. Chiavarello. Cat. € 5000,00. SPL.....	850
013	✕	Lettera da Colorno diretta a Mantova affrancata con 15 c. + 10 c. n. 1 + 2. Firma Chiavarello. SPL.....	270
014	✕	Lettera da Colorno diretta a Mantova affrancata con 15 c. n. 3 annullo nero p. 8. SPL.....	240

PONTIFICIO

015	○	1852 - 50 baj stampa difettosa n. 12. Cert. Chiavarello. Cat. € 5500,00. SPL.....	800
016	○	1852 - 1 s. rosa carminio n. 11. Cert. Chiavarello. Cat. € 6000,00. SPL.....	700

SICILIA

017	✕	Lettera assicurata da Palermo diretta a Termini Imerese, affrancata con 5 gr. Rosa carminio I tav. margine di destra a filo n. 9. Cert. Biondi. SPL.....	1500
018	✕	Lettera spedita da Messina 9.5.59 via di mare diretta a Genova, affrancata con due francobolli 20 gr. grigio aredesia e 2 gr. I tavola azzurro. Cert. A. Diena. SPL.....	1800

SARDEGNA

019	○	1854-40 c. rosso mattone n. 9. Cat. € 5500,00. Cert. Biondi. SPL.....	750
020	**	1861 40 c. rosso carm. effige capovolte n. 16D con gomma integra. Cert. Biondi. Molto raro. SPL.....	2000
021	*	1861-63 - Serie completa n. 13E/18A. Cert. Raybaudi. Cat. € 925,00. SPL.....	200

REGNO D'ITALIA

022	**	1861 - Emissioni per le province Napoletane serie cpl. n. 1/5. Cat. € 550,00. SPL.....	120
023	(*)	1862 - Saggio Sparre 15 c. stampato in nero su carta spessa verde. Cert. E. Diena.....	240
024	△	1862 - 20 c. indaco due valori annullati su frammento con annullo di Marsiglia p. 10. Firma Merone. SPL.....	140
025	*	1863 - 15 c. indaco con riflessi violacei - coppia orizzontale. Cat. € 700,00. Firma CH. SPL.....	120
026	*	1863 - 15 c. azzurro verdastro n. 11ha. Cat. € 3750,00. Cert. Chiavarello. SPL.....	600
027	*	1863 - 15 c. azzurro con marcata doppia effige n. 11k. Cat. € 200,00. SPL.....	50
028	**	1863 - 15 cent. azzurro effige di V. Emanuele II n. 12. I tipo stampa litografica. Cert. Bolaffi. Cat. € 1250,00. BB.....	310
029	○	1863 - De La Rue serie completa con annullo circolare n. T14/T22. Firma CH. SPL.....	50
030	○	1863 - De La Rue serie completa con annullo a punti n. T14/T22. Firma CH. SPL.....	50
031	○	1863 - De La Rue serie completa con annullo a sbarre n. T14/T22. Firma CH. SPL.....	50
032	○	1863 - De La Rue serie completa con annullo a cerchio n. T14/T22. Firma CH. SPL.....	50
033	**	1863 - Vittorio Emanuele II 2 l. scarlatto chiaro n. L22, discretamente centrato. Cat. € 1200,00. Firme Ray, Fiechi.....	220
034	*	1863 - Vittorio Emanuele II 2 l. scarlatto chiaro n. L22, discretamente centrato. Cat. € 600,00. Firme Ray, Fiechi.....	110
035	(*)	1862 - Vittorio Emanuele II 5 c. verde grigio scuro n. T16. Cat. € 375,00. Firma Sorani. SPL.....	60
036	**	1864 : Saggio di francobollo non adottato per servizi amm. Cert. Caffaz. SPL.....	90
037	(*)	1864 : Saggio Hummel "Periodici" 4 valori. SPL.....	160
038	(*)	1864 : Saggio Hummel "Segna-Tasse" 5 valori. SPL.....	200
039	(*)	1864 : Saggio Hummel "Amministrazione delle poste Italiane" 6 valori. SPL.....	200
040	**	1865 - 20 Cent. su 15 Cent. celeste chiaro n. 23. Ottima centratura Cert. Biondi. Cat. € 2500,00. SPL.....	650
041	*	1865 - 20 Cent. su 15 Cent. celeste chiaro n. 23. Cert. Biondi. Cat. € 1250,00. SPL.....	250
042	*	1867 - Vittorio Emanuele II 20 c. azzurro n. T26. Cat. € 1000,00. Cert. Chiavarello. SPL.....	150

043 *	1878 - 2 c. su 0,20 n.31 buona centratura. Cert. Raybaudi. Cat. € 1100,00. SPL.....	260
044 **	1878 - 2 c. su 0,30 n.32. Cert. Chiavarello. Cat. € 1000,00. SPL.....	160
045 *	1878 - 2 c. su 0,50 n.35. discretamente centrato. Cert. Chiavarello. Cat. € 1100,00. SPL.....	180
046 **	1878 - 2 c. su 0,50 n.35. Cert. Chiavarello. Cat. € 1100,00. SPL.....	180
047 **	1879 - Umberto I 10 c. carminio n. 38. Cert. Chiavarello. Cat. € 750,00. SPL.....	90
048 **	1879 - Umberto I 20 c. arancio n. 39. Cert. Chiavarello. Cat. € 750,00. SPL.....	90
049 *	1879 - Umberto I 25 c. azzurro n. 40. Firma A. Diena. Cat. € 500,00. SPL.....	60
050 *	1879 - Umberto I 25 c. azzurro n. 40. Cat. € 500,00. SPL.....	70
051 *	1879 - Umberto I 30 c. bruno n. 41. Cat. € 140,00. SPL.....	28
052 **	1889 - Umberto I 5 c. verde n. 44. Cert. E. Diena. Cat. € 1250,00. SPL.....	180
053 ○	1889 - 5 lire Umberto n. 49 annullato. Cert. Chiavarello. Cat. € 2000,00. SPL.....	300
054 **	1890 - Francobolli per pacchi postali soprastampati n. 50/55. Cat. € 405,00. SPL.....	80
055 ○	1890 - Francobolli per pacchi postali soprastampati n. 50/55. Cat. € 200,00. SPL.....	40
056 *	1891 - Umberto I stemmi 5 c. verde n. 59. Cert. Chiavarello. Cat. € 320,000. SPL.....	50
057 *	1901 - Floreale 10 c. carminio n. 71. Cat. € 200,00.....	50
058 *	1901 - Floreale 50 cent. malva n. 76. Cert. Raybaudi. Cat. € 1250,00. BB.....	200
059 **	1901 - Floreale 50 cent. malva n. 76. Cert. Chiavarello. Cat. € 3125,00. BB.....	400
060 **	1905 - Floreale sopratampato 15 c. su 20 c. arancio n. 79 ben centrato. Cat. € 750,00. SPL.....	90
061 **	1905 - Floreale sopratampato 15 c. su 20 c. arancio blocco di 4 n. 79. Cat. € 1100,00. SPL.....	200
062 *	1910 - Effige di Giuseppe Garibaldi n. 87/90. Cert. Bolaffi. Cat. € 600,00. SPL.....	180
063 **	1910 - Effige di Giuseppe Garibaldi n. 87/90. Cert. Chiavarello. Cat. € 2400,00. SPL.....	400
064 ○	1910 - Effige di Giuseppe Garibaldi n. 87/90. Cat. € 525,00. SPL.....	100
065 **	1910 - Floreale L. 10 oliva e rosa n. 91. Cat. € 250,00. SPL.....	50
066 **	1912 - Campanile di San Marco Venezia ben centrati n. 97/98. Cat. € 180,00. SPL.....	60
067 **	1916 - Effige di V. Emanuele III Cent. 20 arancio n. 107. Cat. € 200,00. SPL.....	45
068 **	1917-20 - Effige di V. Emanuele III n. 108/112. Cat. € 175,00. SPL.....	40
069 **	1917-20 - Effige di V. Emanuele III n. 108/112. Cat. € 175,00. SPL.....	40
070 **	1923 - Anniversario della Marcia su Roma n. 141/146. Cat. € 250,00. SPL.....	45
071 ○	1923 - Anniversario della Marcia su Roma n. 141/146. Firma Chiavarello. Cat. € 180,00. SPL.....	45
072 **	1923 - Pro Casse di Previdenza Camice Nere n. 147/149. Cat. € 300,00. SPL.....	60
073 **	1923 - Manzoni Lire 5 n. 156. Cert. Oliva. Cat. € 2500,00. SPL.....	450
074 **	1923 - Manzoni Lire 5 n. 156. Cert. Chiavarello. Cat. € 2500,00. SPL.....	400
075 **	1924 - Vittoria soprastampata n. 158/161. Cat. € 250,00. SPL.....	50
076 ○	1924 - Vittoria soprastampata n. 158/161. Cat. € 2000,00. Cert. Chiavarello. SPL.....	450
077 ○	1924 - Crociera Italiana n. 162/168. Cert. A. Diena. Cat. € 1700,00. SPL.....	500
078 *	1924 - Crociera Italiana n. 162/168. Ottimamente centrati. Cat. € 560,00. SPL.....	100
079 ○	1924-5 - Soprastampati n. 175/182. Firma Chiavarello. Cat. € 275,00. SPL.....	65
080 **	1925-6 - Giubileo del Re, dentellatura 11 n. 191. Cat. € 350,00. SPL.....	95
081 ○	1926 - Giubileo del Re, dentellatura 11 n. 189/19. Firme CH. Merone Cat. € 200,00. SPL.....	50
082 ○	1926 - Giubileo del Re lire 1 azzurro con dentellatura mista n. 187aa. Cat. € 450,00. Cert. Carraro. SPL.....	120
083 (*)	1928 - Filiberto 1,25 azzurro - prova di macchina blocco di 4 n. P235. Cert. Raybaudi. Cat. € 1400,00. SPL.....	250
084 **	1928 - Milizia II serie n. 220/223. Cat. € 350,00. SPL.....	80
085 ○	1928 - Milizia II serie n. 220/223. Firme Chiavarello, Merone. Cat. € 1100,00. SPL.....	280
086 **	1928 - Emanuele Filiberto n. 226/238. Cert. Biondi. Cat. € 1500,00. SPL.....	400
087 ○	1928 - Emanuele Filiberto n. 226/238. Cert. Chiavarello, Raybaudi. Cat. € 1875,00. SPL.....	480
088 ○	1929 - Vittorio Emanuele L. 1,75 n. 242. Firma A. Diena. Cert. Biondi. Cat. € 5000,00. SPL.....	1350
089 ○	1929 - Abbazia Montecassino serie cpl. n. 262/268. Firme Chiavarello, Merone. Cat. € 950,00. SPL.....	180
090 ○	1930 - Francesco Ferrucci n. 276/280. Firme Chiavarello, Merone. Cat. € 180,00. SPL.....	50
091 **	1930 - Francesco Ferrucci n. 276/280+A14/A18. Cat. € 175,00. SPL.....	45
092 **	1930 - Nascita Virgilio serie cpl. n. 282/90+A21/A24. Cat. € 1000,00. Cert. Bolaffi. SPL.....	250
093 **	1931 - 7° Centenario della morte di San Antonio n. 292/98. Cat. € 250,00. SPL.....	70
094 ○	1931 - 7° Centenario della morte di San Antonio n. 292/98. Firme Chiavarello, Merone. Cat. € 500,00. SPL.....	130
095 **	1932 - Pro Società Dante Alighieri n. 303/314+A26/31. Cat. € 600,00. SPL.....	150
096 ○	1932 - Pro Società Dante Alighieri n. 303/314+A26/31. Cert. Chiavarello. Cat. € 2200,00. SPL.....	580

097 **	1932 - Cinquantenario della morte di G. Garibaldi n. 315/324+A32/38. Cat. € 725,00. SPL.....	160
098 ○	1932 - Cinquantenario della morte di G. Garibaldi n. 315/324+A32/38. Firme CH., Merone. Cat. € 850,00. SPL.....	180
099 *	1932 - Decennale Marcia su Roma serie cpl. 325/40. Cat. € 245,00. SPL.....	50
100 ○	1932 - Decennale Marcia su Roma serie cpl. 325/40. Cert. Chiavarello. Cat. € 1100,00. SPL.....	240
101 ○	1932 - Anno Santo serie cpl. n. 345/49+A54/A55. Firme Chiavarello, Merone, Raybaudi. Cat. € 775,00. SPL.....	180
102 **	1934 - 2° Campionato mondiale di Calcio n. 357/61+A69/72. Cert. Bolaffi. Cat. € 800,00. SPL.....	220
103 ○	1934 - 2° Campionato mondiale di Calcio n. 357/61+A69/72. Cert. Chiavarello. Cat. € 2500,00. SPL.....	680
104 **	1934 - Centenario dell'Istituzione delle Medaglie al Valor Militare n. 366/76+A74/86. Cat. € 700,00. SPL.....	180
105 ○	1934 - Centenario Ist. delle Medaglie al Valor Militare n. 366/76+A74/. Cat. € 650,00. Firme CH, Merone. SPL.....	170
106 **	1935 - Centenario della morte di V. Bellini n. 388/393+A90/94. Cat. € 875,00. SPL.....	220
107 ○	1935 - Centenario della morte di V. Bellini n. 388/393+A90/94. Firme Chiavarello, Merone. Cat. € 1875,00. SPL.....	500
108 *	1935 - Salone Aeronautico internazionale n. 384/87. Cat. € 250,00. SPL.....	65
109 **	1935 - Centenario della morte di V. Bellini n. 388/393+A90/94. Cat. € 875,00. SPL.....	200
110 ○	1862 - 10 c. bistro arancio n. 1e annullo completo. Cat. € 900,00. Firma A. E. Diena. SPL.....	130
111 **	1937 - Mostra delle Colonie Estive n. 406/415+A100/105. Cat. € 800,00. SPL.....	200
112 ○	1937 - Mostra delle Colonie Estive n. 406/415+A100/105. Cert. Caffaz, Chiavarello. Cat. € 2700,00. SPL.....	700
113 ○	1913 - Soprastampato 2 su 5c. Verde, cifre staziate n. 99ab annullato. Cert. Chiavarello. Cat. € 250,00. SPL.....	65
114 **	1915-16 - Beneficenza Pro Croce Rossa n. 102/105. Cat. € 200,00. SPL.....	45
115 **	1937 - Bimillenario della nascita di Augusto n. 416/25+A106/110. Cat. € 750,00. SPL.....	180
116 ○	1937 - Bimillenario della nascita di Augusto n. 416/25+A106/110. Cert. Raybaudi. Cat. € 1550,00. SPL.....	400
117 ○	1937 - Centenario uomini illustri n. 426/435. Firme A. Diena, Chiavarello. Cat. € 800,00. SPL.....	200
118 ○	1938 - Proclamazione dell'Impero serie cpl. n. 439/448+A111/A116. Firme A. Diena, Raybaudi. Cat. € 335,00. SPL.....	70
119 **	1941 - Fratellanza d'armi italo-tedesca "non emessi" n. 457A/C. Cat. € 325,00. Cert. Biondi. SPL.....	120
POSTA AEREA		
120 **	1917 - Espresso n.1 soprastampato Torino-Roma - Roma-Torino. Cat. € 75,00. SPL.....	25
121 **	1917 - Espresso urgente n.2 soprastampato Napoli-Palermo-Napoli. Cat. € 75,00. SPL.....	25
122 **	1926/27 - V. Emanuele III serie completa 7 v. ben centrati n. 2A/9. Cat. € 450,00. SPL.....	140
123 **	1927 - Francobolli del 1926 soprastampati ben centrati n. 8/9. Cat. € 250,00. SPL.....	90
124 **	1930 - Crociera transatlantica del Generale Balbo L. 7,70. n. 25. Cert. Bolaffi. Cat. € 1100. SPL.....	380
125 **	1932 - Dante Alighieri valore complementare n. A41. Cat. € 140,00. SPL.....	40
126 ○	1932 - Dante Alighieri valore complementare n. A41. Cert. Chiavarello. Cat. € 1300,00. SPL.....	350
127 **	1933 - Crociera Zeppelin serie completa 6 v. n. 45/50. Cat. € 400,00. SPL.....	90
128 **	1933 - Trittici I-VERC n. 51T/52T. Cat. € 700,00. Cert. Biondi. SPL.....	225
129 **	1933 - Volo Roma-Buenos Aires n. A56/59. Cat. € 125,00. SPL.....	45
130 **	1934 - Volo Roma-Mogadiscio n. 83/88. Cat. € 200,00. SPL.....	65
PROPAGANDA DI GUERRA		
131 **	1942 - Francobolli di posta aerea con appendice n. 12A/12C. Non emessi Cert. Biondi. Cat. € 1750,00. SPL.....	600
SERVIZIO AEREO		
132 **	1933 - Trittico "Servizio di Stato" n. 1. Cert. Biondi. Cat. € 6300,00. SPL.....	2300
133 **	1934 - Servizio di Stati Aereo "Coroncina" n. 2. Cert. Biondi. Cat. € 2200,00. SPL.....	700
ESPRESSI		
134 **	1903 - Effige di V. Emanuele III 25 c. su 40 c. violetto n. 3. Cat. € 125,00. BB.....	30
135 **	1922 - Effige di V. Emanuele III 60 c. su 50 c. rosso n. 6. Cat. € 150,00. BB.....	40
136 **	1922 - L.1,20 azzurro e rosso, non emesso n. 8 Cert. Bolaffi. Cat. € 600,00. BB.....	120
SEGNATASSE		
137 **	1863 - Ovale con valore al cenro 10 c. giallo n. 1. Cert. Biondi. Cat. € 2500,00. SPL.....	800
138 ○	1870 - Cifra del valore in ovale n. 3/14. Cat. € 500,00. SPL.....	100
139 ○	1884 - Cifra in bianco e diciture in colore su fondo decorato n. 15/16. Cat. € 200,00. SPL.....	55
140 *	1890-91 "Mascherine" n. 17/19. Cert. Merone. Cat. 1600,00. BB.....	280
141 ○	1903 - Tipo del 1884 in colori cambiati n. 31/32. Cat. € 85,00. SPL.....	20
SEGNATASSE PER VAGLIA		
142 **	1924 - Allegorie n. 1/6. Ottimamente centrati. Cert. Biondi. Cat. € 2625,00. SPL.....	750
SERVIZIO COMMISSIONI		
143 **	1913 - Cifra n. 1/3.Ottimamente centrati. Cert. Biondi. Cat. € 1650,00. SPL.....	400
RICOGNIZIONE POSTALE		

144 **	1874 - 10 cent. ocra arancio con discreta centratura n. 1. Cert. Biondi. Cat. € 750,00. SPL.....	200
PUBBLICITARI		
145	○ 1924 - Pubblicitari 25 c. Coen n. 5 x3 in orizzontale. Cat. € 300,00. SPL.....	90
146	○ 1924 - Pubblicitari 25 c. Coen n. 5. Cat. € 100,00. SPL.....	30
147	○ 1924 - Pubblicitari 25 c. Reinach n. 7. Cat. € 130,00. SPL.....	30
148	○ 1924 - Pubblicitari 50 c. Piperno n. 13. Cat. € 550,00. SPL.....	110
149	○ 1924 - Pubblicitari 50 c. Tantal n. 18. Cat. € 350,00. SPL.....	85
150 **	1924 - Pubblicitari 25 c. Reinach n. 7 - Cert. Biondi. Cat. € 350,00. SPL.....	110
151 **	1924 - Pubblicitari 25 c. Tagliacozzo n. 8 - Cert. Biondi. Cat. € 2400,00. BB.....	700
152 **	1924 - Pubblicitari 50 c. Tantal n. 18. - Cert. Biondi. Cat. € 1250,00. BB.....	300
ENTI PARASTATALI		
153 **	1924 - BIBLIOT. CIRCOLANTI MILANO n. 13/16. Cert. Biondi. Cat. € 3600,00. SPL.....	1000
154 **	1924 - FEDERAZ. ITA BIBLIOTECHE POP. 35/36 Cert. Biondi. Cat. € 800,00. SPL.....	220
155 **	1924 - LEGA NAZIONALE TRIESTE n. 42/45. Cert. Biondi. Cat. € 3250,00 SPL.....	950
156 **	1924 - VIGILANZA OBBLIGO SCOLASTICO ben centrato Cert. Biondi. Cat. € 600,00. SPL.....	120
157 **	1924 - OPERA NAZ. PROTEZ. ASSIST. INV. GUERRA n. 70/76. Firma A. Diena, Raybaudi. Cat. € 2500,00. SPL.....	550
VARIETA'		
158	○ 1901 - Floreale 1 Lira senza la stampa del bruno n. 77ca molto raro. SPL.....	70
159	○ 1901 - Floreale 1 Lira doppia stampa del verde n. 77ba. SPL.....	60
160	○ 1906 - Vittorio E. III 5 c. verde dentellatura fortemente spostata in alto n. 81ia. SPL.....	60
161	○ 1906 - Vittorio E. III 10 c. rosso, cifra 1 del 10 di destra formata da quattro puntini n. 82q. Cat. € 120,00. SPL.....	30
162	○ 1908 - Vittorio E. III 40 c. bruno coppia non dentellato a destra n. 84i. Cat. € 250,00. SPL.....	60
163	○ 1908 - Soprastampato 2 su 5 c. verde, cifre spaziate n. 99ab. Cert. Chiavarello. Cat. € 250,00. SPL.....	90
164 **	1929 - Vittorio Emanuele III 50 c. violetto non dentellato. Cat. € 1100,00. SPL.....	120
165	○ 1916 - Vittorio E. III 20 c. su 15 c. grigio nero con doppia soprastampa n. 106c. Cat. € 280,00. SPL.....	80
166	○ 1916 - Vittorio E. III 20 c. su 15 c. grigio nero con soprastampa fortemente spostata in basso n. 106i. SPL.....	30
167	○ 1916 - Vittorio E. III 20 c. su 15 c. grigio nero con soprastampa fortemente spostata in basso n. 106i. SPL.....	30
168	△ 1921 - Dante la serie non dentellata su frammento n. 116f/118f. Cat. € 250,00. SPL.....	60
169	○ 1921 - Vittoria la serie con filigrana "piccola croce" n. 119d/122d. Firma Chiavarello, Merone. Cat. € 420,00. SPL.....	90
170	○ 1921 - Vittoria 15 c. ardesia dentellatura verticale fortemente spostata n. 121h. Cat. € 120,00. SPL.....	35
171	○ 1922 - Mazzini 25 c. bruno rosso "E" di cent. deformata n. 128g. Firma Chiavarello, Merone. Cat. € 200,00. SPL.....	50
172	○ 1924/5 - Soprastampati 25 c. su 60 c. azzurro, soprastampa fortemente spostata in alto n. 178bd. SPL.....	30
173	○ 1924/5 - Soprastampati 25 c. su 60 c. azzurro, soprastampa evanescente n. 178hc. SPL.....	50
174	○ 1924/5 - Soprastampati 25 c. su 60 c. azzurro, tre sole sbarrette a destra n. 179m. Cat. € 300,00. SPL.....	60
175	○ 1926 - San Francesco 40 c. violetto, decalco n. 194s. Cat. € 70,00. SPL.....	25
176	○ 1941 - Asse 50 c. violetto con dentellatura verticale fortemente spostata n. 455b. SPL.....	70
177 **	1923 - Propaganda Fide L. 1,25 parzialmente non dentellato in basso e con dentellatura supplementare obliqua n. 134. Cert. Biondi. SPL.....	200
STORIA POSTALE		
178	✉ Cartolina da Roma diretta a Tripoli affrancata con Posta Aerea 50 c. + Filiberto 30 c. SPL.....	45
179	✉ Lettera da Trieste del 3.11.36 diretta a Stoccolma affrancata con Orazio 25c.50c.x2+60c. Annulli di t./arrivo al verso.....	95
180	✉ 1937 Lettera 1° Volo Milano - Torino - Parigi, con affrancatura tricolore Orazio. Annulli di arrivo al verso. SPL.....	160
181	✉ Lettera da Genova del 17.11.38 diretta in Cecoslovacchia affrancata con Orazio 60 c. + Orazio 10 c. 25 c. 30 c. 50 c.....	115
182	✉ Lettera del 28.4.36 Roma - Rotterdam affrancata con Orazio p.a. 60 c. + Fiera di Mi 30 c. Annulli di arrivo al verso.....	90
183	✉ Cartolina speciale di Posta Aerea Torino - Roma. SPL.....	60
184	✉ Lettera 1896 - R/ta Magazzini Mele 3.03.96 affrancata con 5 c. + 2 c. SPL.....	190
185	✉ Cartolina Esposizione Int.le d'Industria, affrancata con Unità d'Italia ed annullata 17.9.11. SPL.....	140
186	✉ Cartolina affrancata con Vittorio E. 5 c. + 2 c. x2 + L. 1 diretta a Melilla Marocco Spagnolo. SPL.....	40
187	✉ Cartolina 7.5.12, Nave Duca di Genova annullata "Incrociatore Ausil. Duca di Genova". SPL.....	75
188	✉ Lettera del 6.9.34 diretta in Spagna affrancata con Calcio 20 c. + L 1.25 + Imperiale coppia 2 c. + 1. SPL.....	150
189	✉ Lettera del 20.6.34 da Milano diretta a Gravedona affrancata con Calcio 75 c. + Fiume L. 1.25 + Giochi 50 c. SPL.....	55
190	✉ R.ta del 10.11.35 da Milano diretta a Basilea, affrancata con blocchi di quattro Salone Aereonautico, non comune. Bollo di arrivo al verso. Firma Gazzì. SPL.....	230
191	✉ Aerogramma del 27.1.34 diretto a S. Paolo, affrancata con la serie completa 1° volo Roma - Buenos Aires + Anno Santo 50 c. x 2 + Marcia su Roma 75 c.	1200
	Trasportata col volo Roma - Buenos Aires. Bollo speciale postale e bollo commemorativo in rosso. Annulli di arrivo al verso 31.1.34. Firma Bolaffi. SPL.....	
192	✉ Aerogramma del 3.12.35 da Roma diretto in Sudan, affrancato con Bellini p.a. 25 c. + 50 c. 60 c. Annulli di arrivo e transito al verso. SPL.....	140
615	✉ Bollettino per pacchi postali 1889 da L. 1,75 + complementari 5 c. + 45 c. Umberto I, blocco di sei esemplari da Cassino a Buenos Aires. Cert. Raybaudi. SPL.....	1500

193 ☒ Lettera del 5.12.19 da Venezia diretta a Foggia, "campione senza valore". SPL.....	40
194 ☒ Lettera del 3.7.79 da Popoli diretta a Visso, affrancata con V.E. II 20 c. + Umberto I coppia 20 c. Annullo di arrivo.....	95
195 ☒ Lettera del 19.01.81 diretta a Indra, tassata con 10 c. x3 + 30 c. + 40 c. La lettera presenta pieghe d'archivio.....	150
196 ☒ Lettera del 02.05.99 diretta a Palermo, affrancata con Umberto I 20 c. + coppia 10 c. annullati piroscavo postale.....	50
197 ☒ R/ta del 15.1.21 diretta a Dresda, affrancata con V. E. III 50 c. annullata Posta Militare. Verificata. Annullo di arrivo.....	110
198 ☒ Lettera del 10.7.37 diretta in Svezia, affrancata con Colonie Estive 10 c.+20c.+30c.+75c.+ Imperiale 25c. X2.....	50
199 ☒ Lettera posta aerea da Roma del 19.7.33 diretta a Parigi, affrancata con Marcia su Roma 10c.+15c.+25c.+75.....	30
200 ☒ Cartolina Manifestazione Filateliche Roma 21.11.38 affrancata Augusto 10c.+25c. + Impero 25c. + 10c. SPL.....	60
201 ☒ Cartolina "Le Lassar" aviatore del 17.5.11 affrancata con V.E. III 5 c. SPL.....	135
202 ☒ Lettera da Ischia NA del 1.4.38 diretta in Germania affrancata con Augusto 10c.+15c.+25c.+30c.+1.25L. SPL.....	35
203 ☒ Lettera Augusto n. 418 + 420 + P.A. n. 106/107 + Illustri 426/427 + Marconi 436 da Roma il 3.5.38 annullati con bollo meccanico..... ricordo dell'incontro Fuhrer/Dux - senza ann. di arrivo. SPL.....	40
204 ☒ Lettera Espresso da Genova del 25.4.41 diretta a Colonia affrancata con Asse + Espresso L. 2.50..... Fascetta di censura al verso. La lettera presenta una piega che non intacca i bolli.....	55
205 ☒ Lettera Posta Aerea del 1.2.27 diretta a Venezia affrancata con Milizia 40 c. + floreale 25 c. + p.a 60 c. Annullo di arrivo.....	40
206 ☒ Lettera da Genova del 25.4.41 diretta in Svezia affrancata con serie Asse 75 c. x2 + L. 1.25. Al verso transito Milano.....	45
207 ☒ R/ta da Bressanone del 27.12.39 diretta in Germania affrancata con Impero + Imperiale 50 c. + L.1.25. Annulli di arrivo.....	30
208 ☒ Cartolina 1919 affrancata con 5 c., annullata posta militare " Nave Iramar ". SPL.....	35
209 ☒ Lettera di posta aerea da Roma per Mogadiscio con serie completa + Imperiale 50 c. + L. 1,50. Al verso annulli di arrivo. Cert. Biondi. SPL.....	1300
210 ☒ Lettera BLP da Verona diretta a Palermo con 40 c. soprastampa azzurra II° tipo n. 9. Cert. Biondi. SPL.....	300
REPUBBLICA SOCIALE	
211 ** 1944 - Serie Imperiale soprastampati n. 490/495. Cat. € 200,00. SPL.....	60
212 ** 1944 - Coppia del 25 c. con doppia soprastampa di cui una capovolta n. 491c. Cat. € 160,00. SPL.....	40
213 ** 1944 - Coppia del 75 c. con soprastampa solo al verso n. 494m. Cat. € 240,00. SPL.....	50
214 ** 1944 - 50 c. violetto con doppia soprastampa di cui una capovolta n. 493c. Cat. € 80,00. SPL.....	25
215 * 1943 - 20L. verde G.N.R. III tipo - impercettibile TL. n. 487III. Cert. Chiavarello. Cat. € 9000,00. SPL.....	1800
216 * 1944 - 50L. violetto con soprastampa "Fascio" in lilla n. 500. Cert. E. Diena. Cat. € 2500,00. SPL.....	750
217 ** 1944 - 50L. emissione di Verona, n. 501. Cert. Chiavarello. Cat. € 500,00. SPL.....	140
218 ** 1944 - Soprastampati G.N.R. tiratura di Verona, posta aerea n. 117/124. Cert. Chiavarello. Cat. € 4200,00. SPL.....	850
219 ** 1944 - Soprastampati G.N.R. 12 val. Propaganda di Guerra, n. 13/24. Cat. € 500,00. SPL.....	120
220 ** 1944 - Soprastampati G.N.R. 12 val. in coppia verticale Prop. di Guerra, n. 13/24. Firma CH. Cat. € 1000,00. SPL.....	240
221 ** 1944 - Soprastampati G.N.R. 12 val. Propaganda di Guerra tiratura di Brescia, n. 131/241. Firma CH. Cat. € 425,00. SPL.....	100
222 * 1943-44 - Espressi soprastampati G.N.R n. 19/20. Cert. Chiavarello. Cat. € 300,00. SPL.....	70
223 ** 1944 - Recapito Autorizzato 10 cent. con soprastampe differenti n. 3A/3B. Fime CH., Merone. Cat. € 1250,00. SPL.....	350
224 ** 1944 - Segnatasse soprastampati G.N.R n. 47/59. Cat. € 3750,00. SPL.....	800
225 ** 1944 - Segnatasse soprastampati piccolo fascio n. 60/72. Cert. Chiavarello. Cat. € 700,00. SPL.....	175
226 * 1944 - Segnatasse soprastampati G.N.R fortemente spostata in basso n. 53ib. Cert. Chiavarello. Cat. € 250,00. SPL.....	60
227 ** 1944 - Franchigia Militare, emblemi della R.S.I. n. 1. Cat. € 125,00. SPL.....	35
228 ○ 1944 - Franchigia Militare, emblemi della R.S.I. n. 1. Cat. € 275,00. Firma A. Diena. SPL.....	70
229 ** 1944 Recapito Autorizzato soprastampa G.N.R. 10 c. bruno n. P1. Cert. Brutto. Cat. € 800,00. SPL.....	220
230 ** 1944 Recapito Autorizzato soprastampa G.N.R. 10 c. bruno in blocco di 4 n. P1. Cert. Brutto. Cat. € 3200,00. SPL.....	850
231 ** 1944 Propaganda di guerra con soprastampa di Firenze in carminio lillaceo sulle due sezioni, n. 37/48. Cert. Raybaudi. Cat. € 6000,00. SPL.....	1500
LUOGOTENENZA	
232 ** 1945-6 - 10 c. bruno, blocco di 4 con dentellatura fortemente spostata n. 536c. Cat. € 200,00. SPL.....	60
233 ** 1945 - Pacchi Postali con fregio al centro n. 48/59. Cat. € 300,00. SPL.....	80
234 ** 1945 - Pacchi Postali senza fasci al centro n. 60/65. Cat. € 350,00. SPL.....	95
235 ** 1945 - Segnatasse stemma senza fasci centrati n. 86/96. Cat. € 450,00. SPL.....	120
236 ** 1945 - Segnatasse stemma senza fasci n. 86/96. Cat. € 225,00. SPL.....	65
237 (*) 1943 - Occupazione Tedesca di Napoli Recapito Interquartiere , (Enc. 1a). Cat. € 3000,00 Cert. Biondi. SPL.....	700
238 ** 1945 - Leone di S. Marco e ruota di bicicletta n. 3/7. Cat. € 180,00. SPL.....	60
239 ** 1945 - Prova di soprastampa Imperiale L. 1,75, con soprastampa in vermiglio "firma di Badoglio" in diagonale CEI n. PS1. Cat. € 14000,00.Cert. Raybaudi oro, Biondi. 4000	
240 ** 1945 - Prova di soprastampa Imperiale L. 1,75, con soprastampa in nero "firma di Badoglio" in diagonale CEI n. PS2. Cat. € 25000,00.Cert. Raybaudi oro, Biondi. SPL. 7000	

ITALIA REPUBBLICA

241 ** 1947 - Democratica serie completa 23 Val. n. 543/65. Cert. Biondi. Cat. € 1350. SPL.....	360
242 ** 1948 - Risorgimento serie completa + Ex. 13 Val. n. 580/91+E32. Cert. Chiavarello. Cat. € 1050,00. SPL.....	200
243 ** 1949 - Repubblica Romana n. 600. Cat. 340,00 SPL.....	90
244 ** 1950 - Radiodiffusione n. 623-24. Cat. € 280,00 SPL.....	95
245 ** 1950 - Italia a Lavoro serie cpl. 19 v. n. 634/652 Cat. € 260,00. SPL.....	70
246 ○ 1951 - Ginnici con annullo della manifestazione 661/63. Cert. Biondi. Cat. € 2250,00. SPL.....	600
247 ** 1961 - L. 205 lilla rosa, visita del presidente Gronchi in Peru n. 921. Cert. E. Diena. Cat. € 1900,00. SPL.....	600

ESPRESSI

248 ** 1945 - Democratica 7 valori n. 25/31. Cat. € 200,00. SPL.....	50
---	-----------

PACCHI POSTALI

249 ** 1948-51 Corno di Posta e cifra serie completa 15 val. ben centrata n. 66/80. Cert. Chiavarello. Cat. € 2175,00. SPL.....	650
250 ** 1954 - Cavallino L.1000 oltremare con n. 81. Cert. Diena. Cat. € 6000,00. SPL.....	1500

PACCHI IN CONCESSIONE

251 ** 1955 - 61 - Francobolli con buona centratura n. 5/16. Cert. Biondi. Cat. € 800,00. SPL.....	280
---	------------

FOGLIETTI

252 ** 2006 - Dedicata ai ragazzi in occasione del 18° anno di età, foglietto rosa e azzurro n. 43/43. Cat. € 1500,00 SPL.....	450
---	------------

TRIESTE ZONA "A"

254 ☒ 1947 Avviso di ricevimento affrancato con Venezia Giulia L. 10 violetto. Firma Sorani. SPL.....	70
255 ☒ 1946 Cedola per commissioni librerie affrancata con L.1+L.2. Annullato corr. Pacchi 31.1.46. SPL.....	95
256 ☒ R/ta del 20.8.52 diretta in Finlandia, affrancata con Italia a Lavoro L.25 + Posta aerea L.100. SPL.....	40
257 ☒ R/ta del 4.5.49 diretta in Cecoslovacchia, affrancata con L.100 posta aerea. SPL. Annulli di transito Venezia. SPL.....	55
258 ☒ Lettera del 30.12.46 diretta in Danimarca, affrancata con Venezia Giulia L.5 striscia di tre. Verificata. SPL.....	45
259 ☒ Lettera del 1951 diretta in Algeria, affrancata con Democratica L.100 + Italia al Lavoro L.15. Annulli di arrivo al verso.....	110
260 ☒ R/ta del 29.6.51 per città affrancata con L. 100 democratica (con soprastampa spostata a dx) + L. 5 Italia al lavoro.....	160
Annulli arrivo al verso. (la lettera presenta una piega che non intacca i francobolli).....	
261 ☒ R/ta da Trieste del 2.2.46 diretta a Finaldia affrancata con francobolli Venezia Giulia soprastampati AMG VG. Ann. arrivo.....	40
262 ** 1947 - Democratica serie completa n. 1/17. Cat. € 450,00. SPL.....	110
263 ** 1949-50 - Democratica, soprastampata su una riga n. 56/57. Cat. € 350,00. SPL.....	90

PACCHI POSTALI

264 ** 1954 - L. 1000 Cavallino soprastampato n. 26 in blocco da quattro con bordo di fogli. Cert. Raybaudi. Cat. 1100,00. SPL.....	400
265 ** 1954 - L. 1000 Cavallino soprastampato n. 26 . Cat. € 250,00. SPL.....	80
266 ○ 1954 - L. 1000 Cavallino soprastampato n. 26 . Cat. € 750,00. Firma Merone. SPL.....	200

EMISSIONI LOCALI - OCCUPAZIONI

267 △ Livorno 1930 - Visita di Mussolini a Livorno n. 1. Cat. € 300,00. Firma Chiavarello. SPL.....	90
268 ** Base Atlantica - 1943 - F.lli soprastampati n. 6,8/11. Cert. Chiavarello. Cat. € 625,00. SPL.....	190
269 ** Castiglione D'Intelvi - 1945 - Colori invertiti n. 16/17. Cat. € 150,00. SPL.....	40
270 ** Castiglione D'Intelvi - 1945 - Coppia non dentellata al centro n. 18a. Cert. Raybaudi. Cat. € 600,00. SPL.....	120
272 ** Arona - 1945 - F.lli soprastampati serie completa 10 v. 1/10. Cat. € 750,00. Cert. Merone. SPL.....	210
273 ** Corpo Polacco - 1946 - Vittorie Polacche n. 5B/8B. SPL. Cat. € 400,00. SPL.....	75
274 ** Corpo Polacco - 1946 - Vittorie Polacche in Italia Foglietto N.D. BF1A . Cert. Biondi. Cat. € 400,00. SPL.....	120
275 ** Corpo Polacco di Londra - 1954 - 45 g. verde scuro soprastampato n.7. Cert. Chiavarello. Cat. € 1300,00, SPL.....	350
276 * Occupazione Austriaca 1918 - Municipio Udine Dentellato sui 4 lati n. 1a. Firma Chiavarello. Cat. € 900,00. SPL.....	140
277 * Terre Redente 1918 - Trentino Alto Adige F.lli D'Italia soprastampati 1/17. Cat. € 13750,00. Cert. Biondi. SPL.....	2800
278 * Venezia Giulia - 1919 Espresso soprastampato n. 1. Cat. € 240,00. SPL.....	50
279 * Fiume 1919 - Pebliscito n. 62/73. Cat. € 1000,00. Firma Merone. SPL.....	250
280 * Fiume 1921 - Francobollo del 1920 soprastampato n. 32. Cat. € 1600,00. Firma Merone. SPL.....	340
281 * Fiume 1921 - Effigie di D'Annunzio sopr. "Governo Provvisorio" n.149/163+E5/E6. Cat. € 700,00. Firma Merone. SPL.....	210
282 ☒ Fiume - R/ta per città affrancata con 40 f. oliva. Annulli di arrivo al verso 11.04.19. SPL.....	65
253 ☒ Trento 1919 - Cartolina da Zara diretta a Parigi affrancata al recto 1c.+ 2c. X2 + 10c. SPL.....	60
283 ** Terre Redente 1918 - Trentino Alto Adige F.lli D'Italia soprastampati 19/27. Cat. € 2750,00. Cert. Biondi. SPL.....	500
284 ** Dalmazia - 1922 Espresso soprastampato in blocco di quattro con bordo di foglio n. 2. Cat. € 3600,00. SPL.....	700
285 ** Dalmazia - 1922 Segnatasse soprastampati n. 1/4. Cat. € 500,00. SPL.....	85
286 ** Albania Segnatasse 1940 - Stemma Albanese n. 1/5 il 4q è linguellato. Cat. € 1040,00. Cert. Chiavarello. SPL.....	270
287 ** Lubiana 1941 - F.lli di Jugoslavia del 1935/36 soprastampati n. 1/17. Cat. € 1375,00. Cert. CH. SPL.....	380

287 ** Lubiana 1941 - F.lli di Jugoslavia del 1935/36 soprastampati n. 1/17. Cat. € 1375,00. Cert. Chiavarello. SPL.....	350
288 ** Lubiana 1941 - Segnatasse con soprastampa n. 6/10. Cat. € 300,00. SPL.....	70
289 ** Lubiana 1941 - Posta Aerea, soprastampa del 50d. su 40d. n. 9A. Firma A. Diena. Cat. 4000,00. SPL.....	850
290 ** Corfù 1923 - Francobolli d'Italia soprastampati n. 1/8. Cat. € 212,50. SPL.....	45
291 ** Corfù 1923 - Francobolli d'Italia soprastampati n. 9/11. Cat. € 450,00. SPL.....	110
292 ** Corfù Segnatasse 1941 - 100 Dracme, occupazione Italiana n. 11. Cert. Chiavarello. Cat. € 2300,00. SPL.....	400
339 ** Zona Fiumano Kupa 1941 - L. 1 su 50 p. arancio, soprastampa bicolore violetto grigio "MAS" in lilla in alto n. 35B. Cert. Chiavarello. Cat. € 2750,00. SPL.....	600
293 ** Montenegro 1941 Segnatasse con soprastampa n. 1/5. Cat. € 400,00. SPL.....	120
294 * Montenegro 1941 50p. arancio, non emesso molto raro n. 14A. Cert. Chiavarello. Cat € 1500,00. SPL.....	400
295 ** Montenegro 1942 F.lli di Jugoslavia soprastampati n. 40/48. Firma Chiavarello. Cat. € 1250,00. SPL.....	240
296 ** Occ. Montenegro Amm. Jugoslava 1945 - Segnatasse soprastampati n. 1/2. SPL. Cert. Chiavarello. SPL.....	500
297 ** Occ. Montenegro Amm. Jugoslava 1945 - Soprastampati in rosso n. 1/11. SPL. Cert. Chiavarello. SPL.....	180
298 ** Occ. Croata Emissioni di Spalato - 1944 F.llo da 3,50 Kune su 30 c. di Spalato, n. 11a. Cat. € 2000. Cert. CH. SPL.....	500
299 ** Occ. Croata Emissioni di Spalato - 1944 F.llo fa 60 c. di Spalato n. 23. Cat. € 500,00. Cert. Chiavarello.....	100
300 ** Occ. Jugoslava di Trieste - 1945 L. 1 + L. 10 con filigrana corona n. 12/13. Cat. € 2040,00. Cert. Biondi. SPL.....	450
301 ** Occ. Italiane - Jugoslavia - Primosten - 1944 Serie cpl. di 13 val. con soprastampa a mano in caratteri tipografici. Enc. n. 1/13. Cert, Biondi. Cat. € 9000,00. SPL.....	2200
302 ** Istria e Litorale Sloveno 1946 - Cattedrale non emessi n. 60Aa/60Bb. Cert. Biondi Cat. € 5000,00. SPL.....	1600
303 ** Istria e Litorale Sloveno 1946 - Francobolli soprastampati n. 6A/7A. Cat. € 600,00. SPL.....	150
304 ** Istria e Litorale Sloveno 1946 - Francobolli soprastampati n. 6AIII/7AIII. Cat. € 600,00. SPL.....	150
305 ○ Levante 1874 - 5 c. verde grigio numerale a punti 235 uff. Alessandria d'Egitto. Cat. € 400. Firma CH. SPL.....	120
306 ○ Levante 1874 - 20 c. Azzurro n. 5 annullo "buenos aires coi postali italiani", raro. Firma CH. Cat. € 1500,00. SPL.....	330
307 ○ Levante 1874 - 30 c. sopr. Estero timbro muto a rombi azzurro di tripoli di barberi n. 6. Firma CH. Cat. € 400,00.....	120
308 ○ Levante 1881-83 - 20 c. soprast. Estero annullo muto a rombi nero di tripoli di barberia n. 14. Firma CH. Cat € 400,00.....	110
309 ○ Levante 1881-83 - 20 c. soprast. Estero annullo muto a rombi nero di tripoli di barberia n. 14. Firma CH. Cat € 400,00.....	120
310 * Tientsin 1917 - 4 c. su 10 c. rosa n. 2. Firma Colla. Cat. € 1750,00. SPL.....	400
311 ○ Costantinopoli - 1908 30 pa. su 15 gr. nero n. 3. Cert. Chiavarello. Cat. € 2200,00. SPL.....	450
312 ☒ Occ. Italiana Cerigo - Lettera del 6.IX.41, annullata posta militare, francobolli soprastampati "Cerigo Occupazione Militare Italiana". SPL.....	45
COLONIE ITALIANE	
313 ☒ A.O.I. - Lettera di posta aerea da Harar del 1.5.38 diretta a Firenze, affrancata con Eritrea coppia da 25c. + Somalia L.1. Annullo meccanico al verso "Fuhrer. Dux".....	30
314 ☒ A.O.I. - Lettera di posta aerea da Harar del 5.1.40 diretta a Firenze, affrancata A.O.I. L.1 x 2 + Somalia 25 c. x 3. Al verso annullo meccanico "Città di Firenze".....	30
315 ☒ Eritrea - R/ta da Massau del 26.12.54 diretta a Roma, affrancata con Posta Aerea 25c.+50c.+80c. Annulli di transito Alessandria d'Egitto + ambulante Lecce. SPL.....	250
316 ☒ Eritrea - Cartolina della serie "Paesaggi e Vedute" del 6.06.01, affrancata al recto con 2 francobolli da 1c. SPL.....	65
317 ☒ Eritrea - R/ta del 22.10.24 da Asmara diretta a Rodi Garganico (FO), affrancata con coppia 50 c. . Annulli di transito e arrivo al verso. SPL.....	120
318 ☒ Eritrea - Lettera del 7.10.24 da Asmara diretta a Rodi Garganico (FO), affrancata con 2 francobolli da 25 c.SPL.....	80
319 ☒ Libia - Cartolina del 20.02.12 di Posta Militare da Bengasi diretta a Bari al recto "Nave Lloyd Sabauda". SPL.....	40
320 ☒ Libia - Lettera del 23.3.33 diretta a Firenze per stampe affrancata con Libia 10 c. annullata "Fiera Campionaria Tripoli".....	120
321 ☒ Libia - R/ta del 12.9.41 da Tripoli diretta a Teramo, affrancata amicizia Italo Tedesca blocco di 4 + Pittorica 10 c. striscia di 4 angolo di foglio con varietà.....	600
dent. verticale fortemente spostata (n. 24t) + 10 c. al verso. Annullo di arrivo al verso. Firma E. Diena. Molto bella non comune. SPL.....	
322 ☒ Somalia - Lettera da Mogadiscio diretta a Lugano del 9.4.1935 affrancata con 8 (Serie visita del re in Somalia). Annulli di transito e arrivo. SPL.....	500
323 ☒ Egeo - Lettera del 23.10.34 diretta a Salemo affrancata con coppia del 50 c. Annullo di arrivo al verso. (la lettera presenta delle piccole pieghe).....	60
324 ☒ Egeo - Cartolina del 10.8.42 annullata a Sporadi, affrancata con 30 c. + 4 francobolli della serie Ala stilizzata. SPL.....	40
325 ☒ Egeo - Cartolina DEL 13.102.42 affrancata con 20 c. ed annullata posta militare. SPL.....	30
326 ☒ Libia Emissioni per la Tripolitania - Lettera Posta Aerea diretta a Venezia affrancata con 2 mal. su 4 + 10 mal. Su 20.....	140
327 ☒ Occ. Straniera M.E.F - Lettera da Senafé (Eritrea) dell'ottobre del '44 diretta a Napoli affrancata con 1p.+2p.+3p.+9p. Verificata. Annullo di arrivo al verso.....	110
328 ☒ Occ. Straniera Eritrea - Cartolina del 1.6.48 affrancata al fronte con 5 c. verde. SPL.....	28
329 ☒ Occ. Straniera Eritrea - Lettera R/ta del 3.7.48 diretta a Roma affrancata con 10c. su 1p. + 1s. su 1s. Annulli di transito e arrivo al verso. SPL.....	55
330 ☒ Occ. Straniera Somalia - Lettera affrancata con 11 francobolli B.A. SOMALIA SOPR. 02 / 01 / 1950 FDC. (La lettera presenta una piega in basso e a Dx.).....	80
331 ** Africa Orientale Italina 1941 - Franchigia militare i due valori uno con gomma e l'altro senza come da emissione n. 1/2. Cert. Raybaudi. Cat. € 2000,00. SPL.....	500
332 ** Africa Orientale Italina 1939-40 - Segnatasse n. 1/13 Cat. € 700,00. Cert. Biondi. SPL.....	130
333 * Cirenaica 1926 - Giubileo V. Emnuele III soprastampato Cirenaica n. 26. Cert. Merone. Cat. € 550,00. SPL.....	140
334 ** Cirenaica 1926 - Crociera Zeppelin n. A12/A17. Cat. € 225,00. SPL.....	65
335 ** Emissioni Generali 1934 - Campionati Mondiali di calcio n. 46/50+p.a.31/37. Cert. Biondi. Cat. € 2000,00. SPL.....	500
336 * Egeo 1929 - Serie " Pittorica" n. 3/11. Cat. € 700.00. SPL.....	170
337 ** Egeo 1929 - XXI Congresso Idrologico n. 12/20. Cat. 7000,00. Cert. Biondi. SPL.....	1750
338 ** Egeo 1934 - Medaglie posta aerea n. A38/A46. Cat. € 1500,00. SPL.....	360

341	** Egeo 1934 - Garibaldi n. A14/A20. Cert. Biondi. Cat. 2000,00. SPL.....	400
342	○ Egeo 1932 - Garibaldi n. A14/A20. Cat. 800,00. SPL.....	120
343	* Eritrea 1926 - F.lli d'Italia soprastampati n. 113/115. Cat. € 500,00. SPL.....	90
344	** Eritrea 1930 - Soggetti Africani n. 155/164. Cat. € 550,00. SPL.....	120
345	○ Eritrea 1930 - Milizia III n. 170/173. Firma Chiavarello. Cat. € 800,00. SPL.....	140
346	** Eritrea 1930 - Soggetti Africani n. 203/212. Cat. € 475,00. SPL.....	90
347	** Eritrea 1934 - II Mostra d'Arte Coloniale a Napoli n. 220/225+A1/A6. Cat. € 250,00. SPL.....	60
348	** Eritrea 1927-37 - Pacchi Postali n. 22/32. Cat. € 8000,00. Cert. Biondi. SPL.....	2400
349	** Eritrea 1903 - Segnatasse L. 10 con ottima centratura n. 11. Cat. € 25000,00. SPL. Cert. Biondi.....	4500
350	** Eritrea 1934 - Segnatasse 26/38 Cat. € 500,00. Cert. Biondi. SPL.....	140
351	** Libia 1912-12 - F.lli d'Italia soprastampati n. 1/12 ottimamente centrati. Cat. € 6000,00. SPL.....	800
352	** Libia 1915-16 - F.lli d'Italia soprastampati Croce Rossa n. 13/16. Cat. € 350,00. SPL.....	65
353	* Libia 1921 - Serie "Pittorica" n. 21/32. Cat. € 1000,00. SPL.....	200
354	* Libia 1926 - L. 1 bruno e br. chiaro "Pittorica" n. 65. Cat. € 600,00. BB.....	90
355	** Libia 1929 - 3° Fiera di Tripoli n. 81/86. Cat. € 1000,00. SPL.....	200
356	* Libia 1933 - 6° Fiera di Tripoli n. 108/117+A4/A7. Cat. € 640,00. SPL.....	150
357	** Libia 1934 - 7° Fiera di Tripoli n. 118/124+A8/A13. Cat. € 2500,00. SPL.....	400
358	** Libia 1934 - 8° Fiera di Tripoli n. 125/131+A14/A20. Cat. € 3000,00. SPL.....	520
359	** Libia 1937 - 11° Fiera di Tripoli n. 142/3+A32/A33. Cat. € 200,00. SPL.....	50
360	** Libia 1940 - 5 Lire nero azzurri "Pittorica" dent. 14. n. 163. Cat. € 800,00. SPL.....	160
361	** Libia 1915 - Espresso n. 1/2. Cat. € 300,00. SPL.....	60
362	** Libia 1915 - Espresso n. 1/2 in blocco da quattro. Cat. € 1200,00. SPL.....	250
363	** Libia 1927-33 - Espresso n. 13. Cat. € 850,00. SPL.....	220
364	** Libia 1927-33 - Espresso n. 13 in blocco da quattro. Cat. € 3400,00. SPL.....	700
365	** Libia 1921 - Espresso 50 cent. blocco di quattro non dentellata orizzontalmente e in basso n. 4i. Cat. € 2600,00. SPL.....	450
366	** Libia 1929 - Racapito Autorizzato n. 2. Cat. € 125,00. SPL.....	40
367	** Libia 1915-24 - Pacchi Postale n. 1/13. Cert. Chiavarello. Cat. € 2000,00. SPL.....	400
368	* Libia 1915-24 - Pacchi Postale n. 1/13. Cert. Chiavarello. Cat. € 1000,00. SPL.....	200
369	* Libia 1915 - Segnatasse n. 1/10. Cat. € 275,00. SPL.....	60
370	* Libia 1934 - Segnatasse n. 1/10. Cat. € 280,00. SPL.....	70
371	** Libia 1928-29 - Posta Aerea ottimamente centrati n. 1/2. Cat. € 550,00. SPL.....	100
372	** Oltre Giuba 1925 - F.lli d'Italia soprastampati n. 1/15. Cat. € 1375,00. SPL.....	210
373	** Oltre Giuba 1925 - Pacchi Postali n. 1/13. Cert. Chiavarello. Cat. € 2500,00. SPL.....	400
374	** Oltre Giuba 1925 - Segnatasse n. 1/10. Cat. € 1900,00. SPL.....	300
375	** Somalia 1916 - Croce Rossa n. 19/22. Cat. € 850,00. SPL.....	150
376	** Somalia 1916 - Elefante valore complementare 20 c. su 2 a ar. Bruno in blocco da quattro n. 23. Cat. € 300,00. SPL.....	70
377	** Somalia 1922 - Soprastampati con nuovo valore n. 24/29. Cat. € 400,00. SPL.....	90
378	** Somalia 1932 - Pittorica 20 c. carminio n. 171. Cert. Chiavarello. Cat. € 1400,00. SPL.....	260
379	** Somalia 1923 - Marcia su Roma n. 49/54. Cat. € 300,00. SPL.....	60
380	* Somalia 1928 - F.lli d'Italia soprastampati n. 116/118. Cat. € 250,00. SPL.....	65
381	** Somalia 1923 - Espresso Lire 1,25 su 30 b. rosso bruno dent. 14. n. 8. Cat. € 1375,00. SPL.....	300
382	** Somalia 1917-19 - Pacchi Postali n. 1/9. Cert. Chiavarello. Cat. € 2500,00. SPL.....	400
383	* Somalia 1926 - Pacchi Postali n. 43/44 "non emessi". Cat. € 600,00. SPL.....	130
384	○ Somalia 1906 - Segnatasse n. 1/11. Cat. € 3750,00. SPL.....	500
385	*/**Somalia 1909 - Segnatasse n. 12/21. Cat. € 2350,00. Cert. Chiavarello. SPL.....	400
386	** Somalia 1923 - Segnatasse n. 41/51. Cat. € 1750,00. SPL.....	320
387	** Somalia 1923 - Segnatasse per Vaglia n. 7/12. Cat. € 550,00. SPL.....	90
388	** Somalia 1934 - Segnatasse n. 52/64. Cat. € 950,00. (30 c. con traccia di linguella). SPL.....	200
389	** Tripolitania 1930 - Milizia III n. 69/72. Cat. € 800,00. SPL.....	190
390	** Tripolitania 1934 - II Mostra d'Arte Coloniale a Napoli n. 94/99+A41/A46. Cat. € 250,00. SPL.....	60
391	** Tripolitania 1930 - Posta Aerea 50 c. bruno n. 8. Cat. € 250,00. SPL.....	65
392	** Tripolitania 1934 - VIII Fiera Campionaria con soprastampa "Circuito delle Oasi Tripoli maggio 1934 - XII" n. P.A.34/40. Cert. Biondi. Cat. € 2625,00. SPL.....	600
393	○ Tripolitania 1934 - VIII Fiera con soprastampa "Circuito delle Oasi Tripoli maggio 1934 - XII" n. P.A.34/36. Firme Bolaffi, CH. Cert. Biondi. Cat. € 4250,00. SPL.....	900
394	** Tripolitania 1924 - Segnatasse per Vaglia n. 1/6. Ottimamente centrata. Cat. € 12000,00. Cert. Chiavarello. SPL.....	1600
395	** Tripolitania 1931 - Racapito Autorizzato n. 1a. Cat. € 2400,00. Cert. Biondi. SPL.....	450

396 * M.E.F. 1942 - F.lli di Gran Bretagna soprastampati M.E.F. n. 1/5. Cat. € 200,00. SPL.....	60
397 ** M.E.F. 1943-7 - F.lli di Gran Bretagna soprastampati M.E.F. n. 6/16. Cat. € 300,00. SPL.....	75
398 ** B.M.A. ERITREA 1948 - Segnatasse di Gran Bretagna soprastampati n. 1/5. Cat. € 200,00.....	50
399 ** Occ. Tedesca - Francobollo Dell'Egeo 1932 - Soprastampato "WEIHNACHTEN 1944" n. 9 Cert. Chiavarello. Cat. € 500,00.....	120
400 ** Occ. Tedesca Egeo 1944 - Posta Militare Inselpost con soprastampa in diagonale azzurra dent. 13 ½. Perforazione a zigzag, n. 6. Cert. Biondi. Cat. € 4000,00 SPL.....	800
401 ** Occ. Tedesca Egeo 1944 - Franchigia Militare Inselpost con soprastampa orizzontale in nero impressa a mano con ruletta n. 7. Cert. Biondi. Cat. € 400000 SPL.....	800
SAN MARINO	
402 * 1877 - 30 c. bruno n. 6. Cert. Chiavarello. Cat. € 600,00. SPL.....	120
403 * 1892 - 5 c. su 30 c. bruno n. 9. Cert. Raybaudi. Cat. € 200,00. SPL.....	50
404 ○ 1892-94 - L.1 carminio su giallo n. 20. Cert. Chiavarello. Cat. € 1250,00. SPL.....	240
405 ** 1892-94 - 15 c. carminio bruno n. 15. Cat. € 220,00. SPL.....	55
406 ** 1892-94 - L.5 carminio su verde n. 22. Firma Raybaudi. Cat. € 750,00. SPL.....	150
407 ○ 1894-99 - L.1 oltremare n. 31. Cert. Chiavarello. Cat. € 1000,00. SPL.....	230
408 ** 1903 - cifra e vedute serie completa n. 34/45. Cert. Raybaudi. Cat. € 5000,00. SPL.....	1100
410 ** 1918 - Celebrazione della Vittoria soprastampati n. 63/68. Cat. € 200,00. SPL.....	55
411 ** 1924 - Pro combattenti soprastampati n. 103/106. Cat. € 200,00. SPL.....	55
412 ** 1927 - Francobolli della serie Onofri soprastampati n. 130/131. Cat. € 250,00. SPL.....	70
413 ** 1928 - 7° centenario della morte di S. Francesco n. 137/140. Cat. € 275,00. SPL.....	70
414 ** 1929 - Veduta Palazzo del Consiglio e busto della libertà n. 141/158. Cat. € 1500,00. SPL.....	380
415 ** 1932 - Inaugurazione del Palazzetto della posta n. 159/163. Cert. E. Diena. Cat. € 1750,00. SPL.....	420
423 ** 1932 - Inaugurazione del Palazzetto della posta n. 159/163. Cert. Chiavarello. Cat. € 1750,00. SPL.....	420
419 ○ 1932 - Inaugurazione del Palazzetto della posta n. 159/163. € 600,00. SPL.....	140
416 ** 1932 - Ferrovia Rimini-San Marino n. 164/17. Cat. € 425,00. SPL.....	160
417 * 1932 - Cinquantenario della morte di G. Garibaldi n. 168/175. Cert. Chiavarello. Cat. € 700,00. SPL.....	190
418 ○ 1933 - Convegno Filatelico di San Marino n. 176/179. Cat. € 650,00. SPL.....	165
420 ** 1934 - Serie Palazzetto della posta soprastampata n. 184/185. Cert. Bolaffi. Cat. € 500,00. SPL.....	175
421 ** 1935 - Centenario della morte di Melchiorre Delfico n. 193/204. Cat. € 750,00. SPL.....	190
422 ** 1945 - Trittico n. 278A/278C. Cat. € 130,00. SPL.....	40
424 ** 1948 - Serie Lavoro n. 336/340. Cat. € 160,00. SPL.....	50
425 ** 1949 - Paesaggi serie completa 16 Val. n. 342/55. Cat. € 700,00. SPL.....	185
426 ** 1952 - 5° centenario della nascita di Colombo n. 372/383+A101. Cat. € 300,00. SPL.....	80
427 ** 1952 - Colomba L.200 non dentellato n. A101c. Cat. € 450,00. SPL.....	120
Posta Aerea	
428 ** 1931 - Veduta di San Marino n. 1/10. Cert. Raybaudi. Cat. € 2000,00. SPL.....	650
429 ** 1933 - Crociera Zeppelin n. 11/16. E. Diena. Cat. € 600,00. SPL.....	180
430 ** 1942 - Francobolli di posta aerea soprastampati n. 19/20. Cat. € 320,00. SPL.....	80
409 ** 1942 - Ventennale dei Fasci Sammarinesi "Non emessi" n. 26/33. Cert. Raybaudi. Cat. € 9750,00. SPL.....	3500
431 ** 1950 - Veduta di San Marino n. 97. Cat. € 300,00. SPL.....	80
432 ** 1950 - Bandiera, aereo veduta n. 99. Cat. € 850,00. SPL.....	255
Foglietti	
433 ** 1953 - Propaganda sportiva Sciatrice BF 15. Cat. € 1600,00. Cert. Bolaffi. SPL.....	700
434 ** 1961 - Elicottero BF 22. Cat. € 462,50. SPL.....	120
435 ** 1961 - Europa BF 23. Cat. € 280,00. SPL.....	70
Pacchi Postali	
436 ** 1928 - Tipo a doppia sezione, non dentellato in messo n. 1/15. Cat. € 250,00. SPL.....	70
437 ** 1948-50 - Francobolli per pacchi dell'emissione del 1946 n. 33/34. Cat. € 450,00. SPL.....	135
438 ** 1953 - Francobolli per pacchi tipo del 1945-46 n. 35/36. Cat. € 350,00. SPL.....	100
Segnatasse	
439 ** 1897-1919 - Valore in bruno n. 1/9. Cat. € 800,00. SPL.....	210
440 ** 1924 - Colori del riquadro cambiati n. 10/18. Cat. € 1875,00. SPL.....	450
441 ** 1925 - Colori del riquadro cambiati n. 19/27. Cat. € 800,00. SPL.....	210
442 ** 1927-28 - Cifre in carattere bastoncino sottile n. 28/31. Cat. € 300,00. SPL.....	85
443 ** 1931 - Segnatasse del 1925 soprastampati n. 32/46. Cat. € 1200,00. SPL.....	350
Segnatasse Per Vaglia	
444 ○ 1924 - Francobolli d'Italia soprastampati Rep. Di S. Marino n. 1/6. Cert. Chiavarello, E. Diena. Cat. € 6650,00. SPL.....	1400

VATICANO	
445 **	1929 - Serie Conciliazione, stemma papale n. 1/13+E1/2. Cat. € 250,00. SPL.....70
446 **	1933 - Serie Giardini e medaglioni n. 19/34+E3/4. Cat. € 475,00. SPL.....140
447 *	1934 - Serie Provvisoria f.lli del 1929 soprastampati n. 35/40. Cert. Biondi Cat. € 2000,00. SPL.....600
448 **	1934 - Serie Provvisoria f.lli del 1929 soprastampati n. 35/40. Cert. Biondi. Cat. € 6000,00. SPL.....1400
449 ○	1934 - Serie Provvisoria f.lli del 1929 soprastampati n. 35/40. Cert. Biondi. Cat. € 2000,00. SPL.....600
450 **	1935 - Congresso Giuridico Internazionale n. 41/46. Cat. € 1200,00. SPL.....330
451 ○	1935 - Congresso Giuridico Internazionale n. 41/46. Cat. € 275,00. SPL.....70
452 ○	1936 - Esposizione mondiale stampa cattolica. n. 47/54. Cat. € 185,00. SPL.....45
453 **	1949 - Serie Basiliche n. 122/131+E11/12. Cat. € 170,00. SPL.....45
Posta Aerea	
454 **	1948 - Arcangelo e Tobio n. 16/17 ottimamente centrati. Cert. E. Diena. Cat. € 700,00. SPL.....220
455 **	1949 - 75° anniversario U.P.U. n. 18/19. Cert. Raybaudi. Cat. € 220,00.....60
456 **	1951 - Decreto del monaco Graziano n. 20/21. Cat. € 450,00. SPL.....130
457 **	1953 - Cupola della Basilica di S. Pietro n. 22/23. Cat. € 130,00. SPL.....30
Pacchi Postali	
458 **	1931 - Francobolli della serie Conciliazione soprastampati n. 1/15. Cat. € 150,00. SPL.....40
Segnatasse	
459 **	1931 - Francobolli della serie Conciliazione soprastampati n. 1/15. Cat. € 175,00. SPL.....50
460 **	1946 - Francobolli con le linee del fondo più grosse. n. 13/18. Cert. Biondi Cat. € 850,00. SPL.....280
Foglietti	
461 **	1952 - Centenario dei primi francobolli del Vaticano, BF 1. Cat. € 325,00. SPL.....110
Storia Postale	
462 ☒	R/ta del 20.4.1933 diretta a Napoli affrancata Pio XI 20c.+30c. Es. L.2.50+ 25c. Su 30c. X3 + Anno Santo 25c.+10c.....110 + 80c.+20c. Annulli di transito Roma e arrivo a Napoli. SPL.....
463 ☒	R/ta del 6.10.1933 diretta in Francia, affrancata con Giardini e Medaglioni L.2.75 isolato. Firma Chiavarello. SPL.....75
464 ☒	R/ta del 21.12.51 diretta a Firenze, affrancata con posta aerea "Graziano". Annulli di arrivo a Firenze. SPL.....95
465 ☒	R/ta del 5.3.52 diretta a Milano affrancata con posta aerea "Graziano". Annulli di arrivo al verso. SPL.....125
EUROPA	
466 ☒	Austria - Lettera diretta a Tarvisio affrancata con 10 Kr. bruno + 5 Kr. vermiglio SPL.....95
467 ☒	Austria - 5 Lettera di posta aerea del 5.IX.37 con affrancature differenti dirette in Italia. SPL.....80
468 ☒	Albania - Cartolina diretta in germania del 12.7.15 affrancata al recto 5p. Su 2q. rosso e lilla. SPL.....30
469 **	Germania - 1930 - Posta Aerea Dirigibile Zeppelin SUDAMERIKA FAHRT A38/A39. Cat. € 3500,00. Cert. E. Diena. SPL.....950
470 *	Germania - 1930 - Posta Aerea Dirigibile Zeppelin SUDAMERIKA FAHRT A38/A39. Cat. € 700,00. Cert. E. Diena. SPL.....270
471 **	Germania - 1931 - Posta Aerea Zeppelin soprastampati "POLAR FAHRT" A40/A42. Cat. € 4100,00. Cert. E. Diena. SPL.....1100
472 **	Germania 1951 - Cifra e como di posta n. 9/24. Firma R. Diena. (il 70 p. ocra ha una piega). Cat. € 2200,00. SPL.....400
473 ☒	Germania Occupazione - Cartolina da Bendzin del 13.9.17 diretta a Lipsia. SPL.....35
474 ☒	Germania Levante - Cartolina da Tsintau diretta a Berlino affrancata con 10p. SPL.....25
475 ☒	Germania Levante - Lettera da Costantinopoli 1895 diretta a Vienna affrancata con 10 pa. su 5p. verde. SPL.....70
476 ☒	Germania Levante - Cartolina da Costantinopoli affrancata con con 10 pa. su 5 p. SPL.....35
477 ☒	Sarre - Lettera R/ta del 17.7.20 diretta a Copenaghen, affrancata con 50p. + 5p. + 60p. + 1,25 m. SPL.....40
478 ☒	Sarre - Lettera R/ta del 31.3.21 da St. Johann, affrancata con 5 bolli da 30p. + 50p. + 5m. + 10m. SPL.....80
479 ☒	Gran Bretagna Levante - Cartolina 1905 da Costantinopoli diretta in Ungheria affrancata con 1p. SPL.....45
480 ☒	Gran Bretagna - 1903 - R/ta diretta in Italia affrancata con 1 p. + 2 d. x2 perforati. SPL.....40
481 *	Gibilterra - 1912-24 - Giorgio V n. 63/72. Cat. € 515,00. SPL.....180
482 **	Gibilterra - 1938-51 - Giorgio VI n. 103/16. Cat. € 250,00. SPL.....95
483 ☒	Creta - Cartolina 1902 da Xania diretta a Pola, affrancata con 10l. rosso. SPL.....55
484 ☒	Grecia - 1945 Cartolina diretta in Francia affrancata con 2 d. + complementari 2d.+ 5d. X 2 soprastampati. Verificata per censura "Cachets". SPL.....65
485 ☒	Grecia - 1948 lettera di posta aerea diretta a Marsiglia. SPL.....25
486 ☒	Grecia - 1948 lettera di posta aerea diretta a USA. SPL.....30
487 ☒	Estonia - Lettera da Tallin del 17.4.28 diretta Praga, affrancata con 15m. SPL.....40
488 ☒	Lettonia - Lettera da Riga del 20.6.32 diretta a Schwenningen, affrancata con 1s.+3s.+4s.+6.+7s. SPL.....35
489 ☒	Lettonia - Cartolina 1920 da Jelgawa diretta a Stoccolma, affrancata con 4s. + 2 complementare da 4s. SPL.....35
490 ☒	Lituania - Lettera R/ta del 13.11.30 da Kaunas diretta a Lisbona, affrancata con blocco di 4 del 30c. SPL.....70
491 **	Liechtenstein 1930 - Serie completa 14 valori soggetti diversi n. 94/07. Cert. Biondi. Cat. € 2100,00. SPL.....600

492	** Liechtenstein	1936 - 1° Volo in America del dirigibile Hindenburg n. A15/A16. Cat. € 245,00. SPL.....	65
493	☒ Liechtenstein	1936 - Aereogramma Zeppelin del 1.5.36 da Triesenberg diretto in USA, affrancata con serie zeppelin. SPL.....	125
494	** Malta	1956-57 - Elisabetta II n. 239/65. Cat. € 160,00. SPL.....	55
495	☒ Monaco	- 1921 Cartolina, veduta di Montecarlo affrancata al recto con 5c.+10c.+15c. SPL.....	45
496	* Olanda	- 1891 Guglielmina, 50 c. bruno giallo n. 43. Cat. € 700,00. SPL.....	180
497	* Olanda	- 1898 Guglielmina, 50 c. bronzo e granato n. 60. Cat. € 140,00. SPL.....	35
498	* Olanda	- 1913 Centenario dell'indipendenza 10 g. arancio n. 93. Cat. € 1000,00. SPL.....	250
498b	** olanda	- 1924/27 Regina Guglielmina 5 g, grigio nero n. 153. Cat. € 360,00. SPL.....	80
499	☒ Russia Levante	- Cartolina 1909 affrancata con 5 pa. su 1 k. arancio "Flotta Russa". SPL.....	45
500	☒ Russia Levante	- Cartolina 1905 affrancata con 10 pa. su 2 k. verde. "Costantinopoli P.zza dell'Ippodromo". SPL.....	35
501	** Russia	- 1950 Propaganda per la costruzione di otto grattacieli a Mosca n. 1510/17. Cat. € 500,00. SPL.....	135
502	** Serbia Occ. Tedesca	- 1952 Pro orfani di guerra minifoglio di 16 n. 64/67. Cat. € 450,00 SPL.....	180
503	* Svizzera	1914 Veduta monti Svizzeri 3f. Mythen n. 142. Cat. € 850,00. SPL.....	200
504	** Svizzera	- 1915 Pro Juventute, costumi nazionali n.149/150. Cat. € 210,00. SPL.....	50
505	** Svizzera	- 1916 Pro Juventute, costumi nazionali n.151/53. Cat. € 200,00. SPL.....	50
506	** Svizzera	- 1917 Pro Juventute, costumi cantonali n. 154/156. Cat. € 105,00. SPL.....	28
507	** Svizzera	- 1923/27 Posta Aerea, soggetti vari n. A3/A9. Cat. € 210,00. SPL.....	55
508	** Svizzera	- 1924/36 Posta Aerea, Iacaro in volo n. A10/A11. Cat. € 85,00. SPL.....	25
509	** Svizzera	- 1924/36 Posta Aerea, Iacaro in volo carta ordinaria n. A10a/A11a. Cat. 270,00. SPL.....	80
510	** Svizzera	- 1929/30 Posta Aerea, Simboli n. A13/A15. Cat. € 175,00. SPL.....	45
511	* Svizzera	- 1929/30 Posta Aerea, Simboli n. A13a/A15a. Cat. € 250,00. SPL.....	50
512	** Svizzera	- 1932 Conferenza sul disarmo n. 254/259. Cat. € 130,00. SPL.....	30
513	** Svizzera	- 1934 NABA Esposizione Filatelica Nazionale. Foglietto n. 1. Cat. € 1000,00. Cert. Oliva. SPL.....	250
514	** Svizzera	- 1936 Festa Nazionale, foglietto n. 2. Cat. € 125,00. SPL.....	32
515	** Svizzera	- 1938 Esposizione Filatelica Aarau. Foglietto n. 4. Cat. € 90,00. SPL.....	25
516	** Svizzera	- 1940 Pro Patria, foglietto n. 5. Cat. € 475,00. SPL.....	125
517	** Svizzera	- 1941 Posta aerea, vedute n. A27/A34. Cat. € 105,00. SPL.....	30
518	** Svizzera	- 1938 Pro Juventute. Soccorso invernale. Foglietto n. 6. Cat. € 115,00. SPL.....	35
519	** Svizzera	- 1945 Centenario della Colomba di Basilea. Foglietto n. 12. Cat. € 120,00. SPL.....	35
520	** Svizzera	- 1945 Serie della Pace n. 405/17. Cat. € 580,00. SPL.....	150
530	** Svizzera	- 1951 LUNABA Esposizione Filatelica Lucerna. Foglietto n. 14. Cat. € 300,00. SPL.....	80
531	** Svizzera	- 1953 Pro Juventute. Foglietto tete-beche n. 14A. Cat. € 500,00. SPL.....	200
532	** Svizzera	- 1955 Esposizione Filatelica Losanna. Foglietto n. 15. Cat. € 100,00. SPL.....	28
533	** Turchia	- 1952 - 75° Anniversario della Croce Rossa Turca. Beneficenza BF3. SPL.....	35
OLTREMARE			
534	☒ Australia	- 1948 Lettera diretta a Melbourne " Australian National Antarctic Research Expedition 1947 ". SPL.....	50
535	** Antartico Britannico	1964 - Antartica soggetti vari n. 1/15. Cat. € 250,00. SPL.....	80
536	** Antartico Britannico	1964 - £ 1 Elisabetta II, nave, n. 20. Cat. 275,00. SPL.....	90
537	** Antartico Britannico	1965 - Antartica soggetti vari soprastampati n. 25/38. Cat. € 225,00. SPL.....	80
538	* Ascension	- 1922 Giorgio V n. 1/9 soprastampati. Cat. € 450,00. SPL.....	180
539	* Ascension	- 1924/5 Eduardo II n. 10/20. Cat. € 450,00. SPL.....	160
540	** Ascension	- 1963 Fauna uccelli n. 76/89. Cat. € 90,00. SPL.....	35
541	☒ Angola	- 1944 Lettera diretta negli USA, verificata per censura. SPL.....	65
542	☒ Brasile	- 1931 Lettera Zeppelin da Rio de Janeiro diretta in Germania. Annullo di arrivo al verso SPL.....	45
543	☒ Brasile	- 1940 Lettera di posta aerea "Via Ala Littoria" diretta a Basilea. Affrancata fronte/retro. SPL.....	65
544	☒ Brasile	- 1940 Lettera di posta aerea "Via Ala Littoria" diretta a Basilea. Affrancata fronte/retro. SPL.....	60
546	☒ Capo di Buona Speranza	- 1900 Cartolina diretta a Stettin, affrancata con 1 p. SPL.....	35
547	☒ Cina	- 1947 Lettera di posta aerea, primo volo Shanghai / San Francisco. SPL.....	40
548	☒ Cina	- 1936 Lettera di posta aerea, primo volo Canton / Hong Kong. SPL.....	40
549	☒ Cina	- 1936 Lettera di posta aerea, da Shanghai diretta negli USA. SPL.....	60
550	☒ Cina	- 1938 Lettera da Tientsin diretta a Stettin "Via Siberia. SPL.....	25
551	☒ Cina	- 1936 Lettera di posta aerea, primo volo Ichang / Hankow. SPL.....	40
552	☒ Cina	- 1931 Lettera di posta aerea, primo volo Wuchang / Hankow Ichang. SPL.....	70
553	☒ Cina	- 1947 Lettera di posta aerea, primo volo Pan American Clipper diretto negli USA. SPL.....	30
554	☒ Cina	- 1931 Lettera di posta aerea, primo volo Nanking / Peiping. SPL.....	55

555	✕	Cina	- 1947 Lettera di posta aerea, primo volo Shanghai / San Francisco. SPL.....	60
556	✕	Cina	- 1937 Lettera di posta aerea, primo volo Wuhan / Nanking. SPL.....	60
557	✕	Cina	- 1920 Lettera di posta aerea, primo volo Peiping / Nanking. SPL.....	80
610	✕	Cina	- 1948 Lettera di posta aerea R/ta da Shangai diretta a Praga (Cecoslovacchia). SPL.....	30
558	✕	Egitto	- 1936 Lettera da Alessandria diretta a Trento affrancata serie Piramidi 6 val. SPL.....	40
559	✕	Etiopia	- Cartolina affrancata con ½ g. da Entoto diretta in Sud Africa. SPL.....	25
560	✕	Etiopia	- Cartolina affrancata con 1 g. da Entoto diretta in Turchia. SPL.....	50
561	✕	Etiopia	- 1946 R/ta da Addis Abeba diretta negli USA, affrancata fronte/retro con 11 val. SPL.....	45
562	*	Falkland	- 1937/41 Giorgio VI n. 78/89. Cat. € 380,00. SPL.....	125
563	**	Falkland	- 1948 Nozze d'argento n. 95/96. SPL. Cat. € 102,00. SPL.....	30
564	**	Falkland	- 1952 Giorgio VI soggetti diversi n. 101/114. Cat. € 208,00. SPL.....	60
565	**	Falkland	- 1960/66 Def. uccelli n. 122/136. Cat. € 260,00. SPL.....	85
566	**	Georgia del Sud	- 1965/69 - def. serie completa 15 valori Elisabetta II n. 9/24. Cat. € 350,00. SPL.....	115
567	**	Georgia del Sud	- 1971 serie completa soprastampata n. 28/38. Cat. € 110,00. SPL.....	35
568	**	Honduras Britannico	- 1962 fauna uccelli n. 170/181. Cat. € 100,00. SPL.....	35
569	✕	India	- Cartolina diretta Eritrea (Colonie Italiane) "Via Suez", verificata per censura. SPL.....	30
570	✕	Indie Olandesi	- 1948 Lettera di posta aerea. Inaugurazione del volo Batavia - Shanghai. SPL.....	75
571	✕	Indie Portoghesi	- 1916 Cartolina diretta a Poona, affrancata con 3 r. + complementare. SPL.....	50
572	✕	Iran	- Lettera di posta aerea. Primo volo Theran - Pehlevi. SPL.....	35
573	**	Libia	- 1952 Re Idris n. 126/137. Cat. € 125,00. SPL.....	45
574	**	Libia	- 1960-61 Serie definitiva n. 177/192. Cat. € 67,50. SPL.....	22
575	**	Libia	- 1962 Fiera internazionale di Tripoli foglietto n. 1. Cat. € 62,50. SPL.....	20
576	✕	Marocco Britannico	- 1937 Lettera R/ta da Tangeri diretta a Londra. Affrancata con bolli di G. Bretagna sopras. SPL.....	25
577	✕	Marocco Britannico	- 1937 Lettera R/ta da Tangeri diretta a Londra. Affrancata con bolli di G. Bretagna sopras. SPL.....	40
578	✕	Marocco Francese	- 1923 Lettera R/ta da Casablanca diretta a Lucerna. Affrancata con bolli Francesi sopras. SPL.....	70
579	✕	Marocco Francese	- 1920 Cartolina affrancata con bolli Francesi sopras. SPL.....	40
580	✕	Mauritius	- 1894 Cartolina da Curepipe diretta in Germania. Affrancata con 6 c. SPL.....	60
581	**	Mauritius	- 1965 fauna uccelli n. 266/280. Cat. € 90,00. SPL.....	30
582	*	Montserrat	- 1934 Giorgio V, tricentenario n. 77/86. Cat. € 300,00. SPL.....	95
583	✕	Paraguay	- 1938 Cartolina Primo volo aereo "Via Panagra" diretto negli USA. SPL.....	50
584	*	St. Helena	1903-11 Eduardo VII n. 29/34. Cat. 190,00. SPL.....	95
585	*	St. Helena	1934 Giorgio V, centenario colonizzazione n. 79/88 s.g.114/123. Cat. € 550,00. SPL.....	225
586	**	St. Helena	1938-41 Giorgio VI 14 valori, n. 96/109 s.g.131/140. Cat. € 225,00. SPL.....	90
587	✕	Straits Settlements	- 1935 Lettera da Singapore diretta a Crema. Affrancata con 2c. + 5c. + 50c. Annullo di arrivo. SPL.....	40
588	✕	Stati Uniti	- 1897 Lettera quadricoloro diretta a Firenze. SPL.....	70
589	✕	Stati Uniti	- 1934 da Little America Antartica diretta in Missouri "This letter has been delayed for one year." SPL.....	70
590	✕	Stati Uniti	- 1931 Lettera di posta aere diretta a Panama, affrancata con 2c.+3c.+15.c.+20c. SPL.....	40
591	✕	Sri Lanka	- 1906 Cartolina diretta in Belgio affrancata con 6 c. SPL.....	45
592	✕	Thailandia	- 1926 Primo volo Uttar - Bangkok. SPL.....	70
593	✕	Timor	- 1898 Cartolina diretta in Australia, affrancata con 2 a. SPL.....	85
594	✕	Transval	- 1907 Cartolina da Pretoria diretta a Mauritius "Via Mozambico, Lourenzo Marques". SPL.....	90
595	**	Tristan Da Chuna	- 1953 Elisabetta II n. 14/27. Cat. € 175,00. SPL.....	60
596	**	Tristan Da Chuna	- 1961 Fauna marina Elisabetta II n. 28/51. Cat. € 140,00. SPL.....	55
597	**	Tristan Da Chuna	- 1961 Fauna marina Elisabetta II n. 42/54. Cat. € 140,00. SPL.....	55
598	✕	Stati Uniti	- 1933 Aerogramma zeppelin da Akron diretto a Berlino, affrancata con 50 c. Bollo rosso al recto e bollo speciale al verso. SPL.....	150
599	✕	Stati Uniti	- 1933 2 Aerogrammi del 18 e 25.7.33 commemorativo del volo Roma New York di Italo Balbo. Viaggiato negli USA per conto del club Italo-Americano.....	150
Ultimi Arrivi				
600	✕	Italia Regno	- POSTA RAZZO, esperimenti del 31 ottobre 1934 a Trieste, busta affrancata per c. 25 "Medaglie" + le due etichette da L.7,70 eL.5,00 al verso. SPL.....	150
601	✕	Italia Regno	- R/ta da Venezia del 26.12.12 diretta a Torino affrancata con Campanile di S. Marco 2 coppie da 5 + 15 c. con dent. verticalespostata. SPL.....	150
602	✕	Italia Rep.	- R/ta del 16.3.48 da Torino diretta a Bologna, affrancata con Santa Caterina posta aerea L. 100 + L. 200. Annullo di arrivo al verso. Firma Caffaz. SPL.....	380
603	✕	Italia Rep.	- R/ta del 31.8.51 da Venezia diretta a Milano, affrancata con Italia a Lavoro L. 50 + Triennale di Milano L. 55. Annullo di arrivo al verso. SPL.....	95
604	✕	Italia Rep.	- Lettera di posta aerea del 24.12.49 da Milano diretta in USA, affrancata con P.A.L. 6 su 3,20 + Risorgimento L. 4 + Volta L. 50 + coppia L. 20. SPL.....	160
605	✕	Libia	- Lettera affrancata con serie XI fiera di Tripoli, non viaggiata. Datario P. Aerea Bengasi 29.5.1937. Firma Raybaudi. SPL.....	60
606	✕	Germania	- Lettera del 19.9.36 diretta a Ginevra, affrancata con serie Olimpiadi di Berlino. Annullo di arrivo al verso. SPL.....	50
607	✕	Danzica	- R/ta del 27.6.23 diretta a Berlino, affrancata con posta aerea A11/A15. Annullo di arrivo al verso. SPL.....	135

614	☒ Vaticano	- 2 R/te del 28.2.1950 diretta a Vercelli affrancate con L.300 e l'altra lettera da L. 1000. Annullo di arrivo al verso. SPL.....	155
615	☒ Vaticano	- R/ta del 10.1.58 diretta Innsbruck, affrancata con posta aerea Cupola Basilica di S. Pietro, L. 500 + L. 1000. Annullo di arrivo al verso. SPL.....	40
616	☒ Cartolina	- 24.9.1918, corrispondenza prigionieri di guerra in franchigia, tramite croce rossa. SPL.....	35
617	○ Italia Regno B.L.P.	1921 - 50 c. violetto n. 10. Cert. Biondi. Cat. € 1100,00. SPL.....	320
618	☒ Occ. Straniere Eritrea	- Lettera da Asmara del 17.12.49 diretta a Bologna affrancata con 50 c. SPL.....	35

Collezioni

608	○ Italia Rep. 1945/59	Collezione usata completa del periodo montata in album GBE. Manca serie dei Ginnici. Cat. € 1450,00. SPL.....	220
609	○ Italia Regno 1861/1945	Collezione montata in album senza taschine quasi completa del periodo. Cat. Oltre 15000,00 calcolati come TL. SPL.....	1400
610	*Vaticano 1929/1983	Collezione quasi completa del periodo montata in album. La prima parte è TL. Cat. € 1900,00. SPL.....	300
611	** Vaticano 1929/1983	Collezione quasi completa del periodo montata in 2 album Marini. Cat. € 4400,00. SPL.....	700
612	* San Marino 1877/1984	Collezione montata su album Marini nuovi con traccia di linguella, sono presenti alcune serie usate. Cat. € 8500,00. BB.....	950
613	** San Marino 1957/2002	Collezione montata in 3 album Marini quasi completa dell'intero periodo. Cat. € 2040,00. SPL.....	450
619	** Germania 1949/68	Collezione quasi completa del periodo montata in album Safe. (1951 corno di posta il 70p. ocra ha una piega.). Cat. € 4300,00. SPL.....	700

**Per quanto non illustrato nel catalogo
a richiesta saranno inviate le immagini via e.mail, fax, per corrispondenza.**

**RICHIEDI IL PROSSIMO CATALOGO A:

PARTENOPHIL - Via Giustiniano 283 (Interno Stazione Piave) 80126 - NAPOLI IT
Tel. +39.081.64.24.08 - Fax +39.081.64.24.08 - e.mail : info@partenophil.com - web : www.partenophil.com**

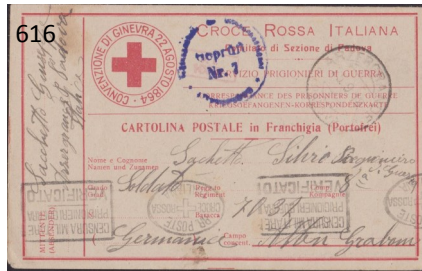

Fine della Vendita Grazie per l'attenzione

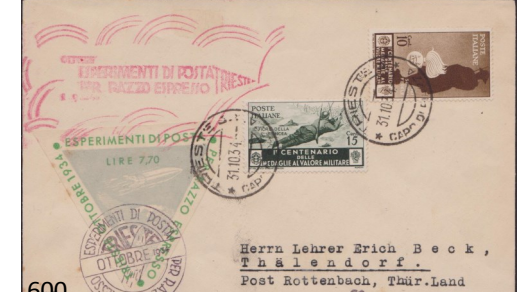



620



240



301



239



393

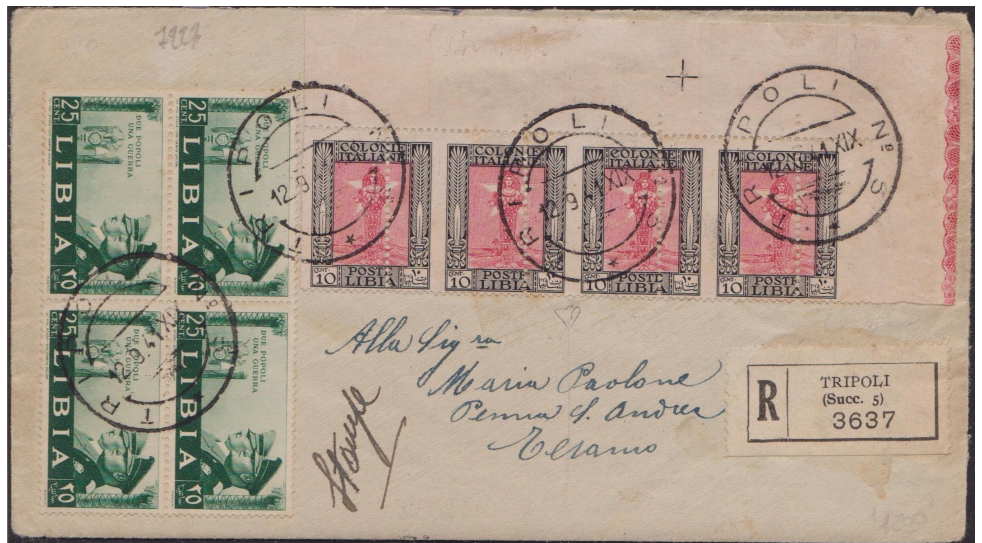

321



409



250



349